



第6回建設業構造基本調査

調査結果の概要



平成3年9月

建 設 省

財団法人 建設業振興基金

————— 目 次 —————

I	調査の概要	1
II	営業活動	4
	1. 1社当たり平均完成工事高	4
	2. 営業活動の内容	4
	3. 経常利益	5
	4. 工事代金の受取方法	5
III	取引関係	6
	1. 取引業者に対する助言・支援等	6
	2. 下請率別企業割合	6
	3. 特定の建設業者への専属性	7
	4. 下請工事の区分別企業割合	7
	5. 材工共下請割合	8
	6. 下請契約における注文者からの工事代金の受取条件	8
IV	経営管理	9
	1. 経営管理の状況	9
V	就業者	10
	1. 1社当たり平均従業者数	10
	2. 労務外注	10
VI	組織化・事業の共同化	12
	1. 社団法人への加入状況	12
	2. 事業協同組合への加入状況	12
	3. 事業協同組合の事業内容	12
	4. 他社との協業化・合併の意向	12
<図 表>		13
<調査票>		51

I 調査の概要

1. 調査の目的

建設産業は、国民総生産の約2割に相当する額の建設投資を担い、51万の企業及び588万の労働者を擁する巨大産業であるが、多岐にわたる業種、複雑な取引関係、多様な雇用形態等に見られるとおり、その産業構造は、非常に複雑なものとなっている。

そこで、建設業の有する基本的な産業構造を把握し、総合的な建設産業政策の展開に資する基礎資料を得ることを目的として構造基本調査を実施したものである。

2. 調査の内容

前回調査との継続性に留意するとともに、建設業の基本的構造の的確な把握・分析を行うため以下の7分野について調査を実施した。（調査票参照）

- ①基本的事項 ②営業活動 ③取引関係 ④経営管理 ⑤就業者 ⑥建設機械・設備
- ⑦組織化・事業の共同化

3. 調査の方法

(1)実施体制

今回の調査は、第1回（昭和50年度実施）、第2回（昭和53年度実施）、第3回（昭和56年度実施）、及び第4回（昭和59年度実施）、第5回（昭和62年度実施）に続いて行った第6回目の調査であり、建設省が(財)建設業振興基金に委託して実施した。

(2)調査対象

建設業法（昭和24年法律第100号）第3条の規定により、建設業の許可を有している企業

(3)調査期間

平成2年11月8日～12月15日

(4)調査基準日

平成2年10月31日（但し問10の就業者に関する質問については11月30日）

(5) 調査方法

① 標本抽出方法

建設業者の平均的実態を明らかにするため、建設業の許可業者のうち兼業売上比率が20%未満の専業企業を母集団とし、業種別・資本金規模別層化を行った後、各分類ごとに母集団の比率を考慮して、無作為に20,000件の抽出を行った。

なお、兼業売上比率や業種、資本金規模は、建設業の許可データを参考にした。

② 調査票発送・回収方法

①により得られた標本に対し調査票を直接送付し、対象企業自ら回答し、調査期間内に調査票同封の返信用封筒により返送してもらう方式を採った。

また、未回収企業に対しては、一定期間経過後、郵便ハガキにより督促を行った。

③ 調査票回収状況（表－1 参照）

回収された調査票は12,329件で、うち有効回収数は11,897件、有効回収率は59.5%となった。

(6) 集計方法

本調査は建設業者の平均的実態を明らかにする事を目的としているので、分析は原則として建設業専業企業について行っている。このため、有効回収数11,897件のうち、兼業売上比率が20%を超えていた456件については、一部の項目（兼業の状況）を除いて分析の対象から除外することとし、残りの11,441件について分析を行っている。

集計に当たっては、原則として集計対象企業を業種別及び経営組織・資本金階層別に分類して分析を行っている。このうち、業種別の分類については、原則として6業種分類を行っているが、項目によってはさらに細分化した分析を行うため、30業種による分類を行っている。また、経営組織・資本金階層別の分類については、回答企業を経営組織別に個人と法人に区分し、法人についてはさらに8つの資本金階層に区分した9分類を行っている。

[業種の分類方法]

業種の分類に当たっては、完成工事高比率により、1企業において複数の業種に完成工事高が計上されている場合には、その割合が一番高いものをその企業の業種とする方式を採用した。

すなわち、各企業ごとに完成工事高を (1) 総合工事業、(2) 職別工事業、(3) 設備工事業の3つに大別し、そのうち最も完成工事高比率の高い業種に分類することとした。

(1) の総合工事業に分類されたもののうち、土木、建築または木造建築の完成工事高が一番高いものについては、総合工事完成工事高から建築及び木造建築の完成工事高を控除した完成工事高の総合工事完成工事高に占める割合が80%以上の企業は土木工事業に、20%以上80%未満の企業は、一般土木建築工事業に分類する。さらに20%未満の企業については、建築及び木造建築の完成工事高を合わせたものに占める木造建築の完成工事高の割合が50%以上の企業は木造建築工事業に、50%未満の企業は建築工事業に分類した。以上の作業ステップをフローチャートに表すと以下のとおりとなる。

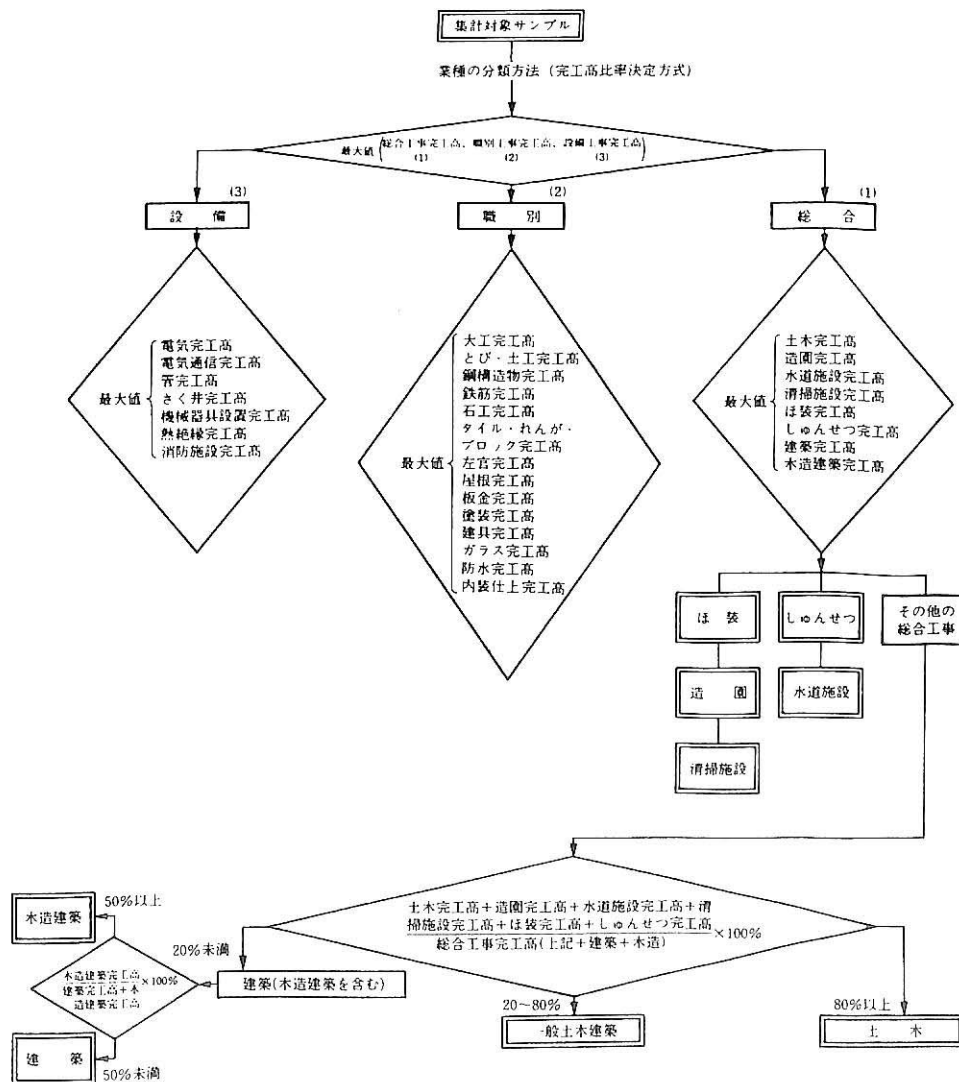

II 営業活動

1. 1社当たり平均完成工事高（表－2、3参照）

有効回収企業の直前営業年度の完成工事高より建設業全体における1社当たりの平均完成工事高を求めてみると、3億6,790万円となる。業種別には一般土木建築が30億円と際立って大きく、以下、建築の7億2,620万円、設備の3億6,230万円、土木の3億2,790万円の順となり、職別と木造建築の完成工事高は、それぞれ1億9,060万円と1億210万円と比較的小さくなっている。

過去2回の調査結果と比較すると、どの業種においても完成工事高が増加しており、特に3年前の前回調査時とは建設業全体で4割近く増加している。

2. 営業活動の内容

(1)元請工事と下請工事の割合（表－2、3参照）

直前営業年度の完成工事高を元請工事と下請工事の別に見た場合、建設業全体における1社当たり平均完成工事高3億6,790万円は、元請工事2億3,570万円と下請工事1億3,220万円に分けられ、完成工事高に占める元請工事高の割合（元請率）は建設業全体で64.1%となる。

資本金階層別に見てみると、企業規模の大きな企業ほど、元請率が大きくなる傾向にあり、特に資本金10億円以上の企業の元請率が際立って大きい。

業種別には、一般土木建築や建築、木造建築で元請率が9割近いのに対し、土木が5割近くと低くなっている。設備と職別については元請率よりも下請完成工事高の割合（下請率）の方が高くなっており、特に職別についてその傾向が強い。

なお、過去2回の調査と比較した場合、業種によって若干のばらつきがあるものの、全体として下請率が増加する傾向にある事がわかる。

(2)維持・修繕工事高の割合（表－4、5参照）

直前営業年度の完成工事高のうち、維持・修繕に関する工事高の割合については、建設業全体で20%未満と回答している企業が72.5%を占めている。

資本金階層別に見ると、企業規模が大きくなるほど維持・修繕の工事高が50%以上である企業割合は低くなる傾向にある。

また、業種別には、職別と土木で維持・修繕工事の割合が50%以上の企業の割合が1割強と高くなっているのに対し、一般土木建築や建築では、これに比べ、低くなっている。

前回の調査結果と比較した場合、全体的に維持・修繕工事高が10%以上の企業割合は、いずれも低くなっている。

3. 経常利益

(1) 総資本経常利益率（表－6、7参照）

総資本経常利益率（企業の営業活動に投下した資本に対する利益の割合）を見てみると、職別の8.5%をトップに、設備 6.3%、土木 5.1%、建築 4.9%、木造建築 4.5%、一般土木建築 3.2%の順となっており、職別の利益率が比較的高くなっている。

資本金階層別に見ると資本金の小さい企業の方が利益率が高く、企業規模が大きくなるほど利益率は低下する傾向にある。具体的には 1,000万円未満の企業において利益率が7%台と高くなっているのに対し、資本金 5,000万円以上の企業は4%台となっている。

30業種別に見ると、大工、石、消防施設、鉄筋といった業種の利益率が10%を超えている。

(2) 完成工事高経常利益率（表－8、9参照）

完成工事高利益率（建設業の売上高ともいえる完成工事高に対する利益の割合）を見てみると、職別の6.1%をトップに、設備 4.6%、木造建築 4.4%、土木 3.4%、一般土木建築と建築が 2.7%となっており、若干の入れ替わりがあるものの総資本経常利益率とほぼ同じ傾向が見られる。

資本金階層別に見た場合、先ず個人企業で 8.1%と高い値になっているが、法人企業については4%前後の値が多くなっている。

30業種別に見た場合、石や板金、鋼構造物、鉄筋、大工、左官といった業種の数値が高くなっている。

4. 工事代金の受取方法

(1) 現金比率（表－10参照）

元請となった企業が民間発注者から受け取る工事代金の中で、現金の占める割合について見てみると、請負代金の70%以上を現金で受け取ったとする企業が 71.5%と最も多く、50%以上70%未満の11.1%と合わせると、8割強の企業が請負代金の半分以上を現金で受け取っていることになる。これを資本金階層別に見ると、現金比率が70%以上とする企業の割合が全区分について最も高く、また、区分別には個人の82.7%をトップに、企業規模が大きくなるほど現金比率は低くなる傾向にある。

(2) 手形期間（表－11参照）

元請となった企業が民間発注者から工事代金を手形で受け取った場合の手形期間については、91日以上 120日以内が38.9%と最も多く、次いで90日以内が33.8%となっており、両方合わせて7割強の企業が 120日以内の手形を受け取っていることになる。

資本金階層別には個人で90日以内の割合が最も高く、企業規模が大きくなるほど手形期間が長くなる傾向にある。

III 取引関係

1. 取引業者に対する助言・支援等

(1) 助言・支援等の内容（図－1参照）

下請工事発注実績のある企業の取引業者に対する助言・支援等の内容について、建設業全体では、「技術・施工管理」が66.0%、「安全衛生管理」が54.0%と割合が高くなっているのに対し、「原価管理等経営に関する事項」（7.5%）や、「雇用管理（安全衛生管理を除く）・福利厚生」（9.1%）は割合が低くなっている。

資本金階層別にみると、個人及び資本金 5,000万円未満の企業では「技術・施工管理」に関する助言・支援が最も多いのに対し、資本金 5,000万円以上の企業では「安全衛生管理」が多くなっている。総じて規模の大きい企業ほど助言・支援等を実施する割合が高く、特に、「教育訓練」に関する助言・指導等の実施については、個人及び 500万円未満の企業が1割に満たない状況であるのに対し、資本金10億円以上の企業では80.5%と、企業規模による実施状況の格差が大きい。

業種別にみると、すべての業種において「技術・施工管理」が最も高くなっているが、そのうち、木造建築と職別については、他の業種と比べて低くなっている。

(2) 助言・支援等の方策（表－12参照）

取引業者に対して何らかの助言・支援等を行っている場合、その具体的な方策では、「発注面での助言・支援」が5割以上を占め、最も多くなっている。

資本金階層別にみると、個人及び資本金5億円未満の企業では「発注面での助言・支援」が多くなっているが、資本金5億円以上10億円未満の企業では「物資面での助言・支援」、資本金10億円以上の企業では「人的面での助言・支援」が多くなっている。総じて企業規模が大きくなるほど、どの項目においても助言・支援等の方策を講じる企業割合が高くなることがわかる。

2. 下請率別企業割合（表－13参照）

下請完成工事高のある企業のうち、その下請率について見てみると、建設業全体では、下請率20%未満の企業の割合と下請率80%以上の企業の割合が、それぞれ35.7%、34.7%と高くなっている。

業種別にみると、職別及び設備で下請率80%以上の企業の割合がそれぞれ70.0%と42.4%と高くなっているのに対し、木造建築及び一般土木建築では 3.8%と 4.5%と低くなっている。

資本金階層別にみると、総じて企業規模が大きくなるほど下請率の低い企業の割合が増える傾向にある。

3. 特定の建設業者への専属性

(1) 専属比率（表－14、15参照）

下請完成工事高のある企業のうち、直前の営業年度の下請完成工事高の中で最も取引高の多い建設業者1社（以下「特定専属業者」という。）から請負った工事高の割合（以下「専属比率」という。専属比率＝特定専属業者に係る下請完成工事高／全下請完成工事高）について見てみると、建設業全体では、専属比率が30%未満の企業は52.6%と多くなっている一方、専属比率が50%以上の企業も28.4%となっている。

資本金階層別にみると、企業規模が小さいほど専属比率が高まる傾向にある。

業種別に専属率が50%以上の企業の割合について見てみると、一般土木建築が14.1%と低くなっているほかは、各業種とも3割前後の値となっている。

下請率との関係を見ると、下請率が高くなるほど専属比率も高くなる傾向にある。

(2) 特定専属業者の業種区分（表－16参照）

特定専属業者の業種区分については、建設業全体では、総合工事業者が66.2%と最も多く、次いで専門工事業者21.3%、設備工事業者12.4%の順となっている。

業種別にみると、ほとんどの業種で総合工事業者を特定専属業者とする割合が高いものの、設備では、設備工事業者を一番の相手方とする割合が最も高くなっている。

資本金階層別にみると、企業規模が大きくなるほど総合工事業者を特定専属業者とする割合が高くなる傾向にあり、逆に、規模が小さくなるほど専門工事業者又は設備工事業者を特定専属業者とする割合が高くなっている。

4. 下請工事の区分別企業割合（表－17、18参照）

下請完成工事高のある企業のうち、直前の営業年度における下請完成工事高の形態区分別内訳（一次下請・二次以下の下請の別）について見てみると、建設業全体では、一次下請が多いとする割合が84.6%、二次以下の下請が多いとする割合が15.4%となっている。

業種別にみると、設備と職別で二次以下の下請が多いとする割合が幾分高くなるが、その他の業種では一次下請が多いとする割合が約9割を占めている。

資本金階層別にみると、企業規模が大きくなるほど、一次下請が多いとする割合が高くなる傾向にある。

下請率との関係を見ると、下請率が高くなるほど二次以下の下請が多いとする割合が高くなっている。

5. 材工共下請割合（図－2 参照）

下請完成工事高のある企業のうち、直前の営業年度における総下請完成工事件数のうち、材工共請負（労務の提供のみならず、建設資材も含めて自ら調達、提供する下請方式）による下請完成工事件数の割合を見てみると、建設業全体では、材工共請負件数の割合が75%以上の企業が53.9%と約半数を占めている。

資本金階層別にみると、企業規模が大きくなるほど材工共請負件数の割合が高くなる傾向にある。

業種別にみると、職別で材工共請負件数75%以上の企業の割合が63.9%と高く、逆に、木造建築で37.6%と低くなっている。また、建築及び設備、職別の資本金10億円以上の企業では、材工共請負件数75%以上の企業が約9割を占めている。

6. 下請契約における注文者からの工事代金の受取条件

(1) 受取工事代金に占める現金比率（表－19参照）

下請完成工事高のある企業のうち、下請契約における注文者からの工事代金に占める現金の割合を見てみると、建設業全体では、受取り工事代金の70%以上を現金で受け取ったとする企業が46.9%と最も多く、50%以上70%未満の19.8%と合わせると、66.7%の企業が代金の半分以上を現金で受け取っていることになる。これは、元請が民間発注者から受け取る工事代金の現金比率（82.6%）よりも若干低い割合となっている（5ページ「工事代金の受取方法」参照）。

次に、資本金階層別に見ると、企業規模が大きくなるほど現金比率が低くなる傾向にある。

業種別では、現金比率50%以上の企業の割合が木造建築において81.0%と最も高くなっており、以下、土木の71.0%、一般土木建築の67.2%、建築の66.8%の順になっている。

(2) 手形期間（表－20参照）

下請契約における注文者からの工事代金を手形で受け取る場合、その手形期間について建設業全体では、手形期間91日以上 120日以内が41.3%と最も多くなっており、90日以内の24.3%と合わせると、手形期間を 120日以内とするところが65.6%となっている。これは、元請が民間発注者から受け取っている手形の期間を 120日以内とする企業の割合（72.7%）よりもやや低い値となっている（5ページ「工事代金の受取方法」参照）。

次に、資本金階層別にみると、手形期間を91日以上 120日以内とする企業の割合が、ほぼ全区分において高くなっている。

業種別では、木造建築を除いた他の業種で手形期間が91日以上 120日以内の割合が最も高くなっているが、木造建築では90日以内が最も高く、他の業種に比べて手形期間が短い傾向にある。

IV 経営管理

1. 経営管理の状況（図－3 参照）

(1) 経営理念・経営方針の明確化

経営理念または経営方針を明確にしているかどうかという質問については、「社内的には明確だが社外には非公表」が最も多く、建設業全体で35.8%を占めている。資本金階層別にみると、個人では「明確になっていない」が47.6%と最も多い。一方、法人では資本金10億円未満の企業で「社内的には明確だが社外には非公表」が企業規模に応じて多くなっているのに対し、資本金10億円以上の企業では「明確にしており社外にも公表」が最も多くなっている。

(2) 経営計画の策定状況

目標完成工事高や目標利益といった経営計画の策定状況については、企業規模が大きくなるほど策定している企業の割合が増加し、5億円以上の企業では100%となっている。

(3) 資金計画の策定状況

資金繰表等による資金計画の策定状況についても経営計画の策定状況と同様に、企業規模が大きくなるほど策定している企業の割合が増加し、5億円以上の企業では100%となっている。

(4) 試算表の作成状況

月次（日次、週次を含む）の試算表の作成状況についても経営計画や資金計画の策定状況と同様で、企業規模が大きくなるほど作成している企業の割合が増加し、5億円以上の企業では100%となっている。

(5) 決算書の作成方法

決算書の作成方法については、資本金が大きくなるほど「社外への委託」が減少し、社内で作成する割合が増加する。5億円以上の企業では100%近くが作成している。

(6) 原価管理の実施状況

積算書、実行予算書等に基づく原価管理の実施状況については、資本金が大きくなるにつれて実施している割合が増加しており、10億円以上の企業では100%の企業が実施している。

✓ 就業者

1. 1社当たり平均従業者数（臨時・日雇を含む。）（表-21、22参照）

建設業全体における平成2年11月末日現在の1社当たり平均の従業者数は15.2人で、その内訳としては、役員 1.9人（12.5%）、事務営業・販売その他 2.6人（17.0%）、技術者 3.7人（24.3%）現場労働者 7.1人（46.7%）となっている。これを過去2回の調査と比較してみると、数の変動はあるが（合計値 59年度：14.1人、62年度：20.6人）、その構成においては、いずれも現場労働者の占める割合は高くなっている。

また、臨時・日雇の労働者の割合については、従業者全体では1割強であるが、現場労働者では2割近くに達している。一方、技術者については、ほとんどが常雇である。

業種別に見た場合、現場労働者の割合を求めてみると職別が57.3%と最も高く、以下、木造建築（55.7%）、土木（52.9%）、設備（40.3%）、建築（34.3%）、一般土木建築（28.1%）の順となっている。また、現場労働者のうち臨時・日雇の労働者の占める割合は、木造建築の28.2%や土木の25.7%をはじめ、建築、一般土木建築で比較的高くなっているのに対し、設備や職別では10.9%、13.4%と低くなっており、設備と職別で常雇の労働者の比率が高いことがわかる。技術者については一般土木建築（42.8%）、建築（30.2%）、設備（28.9%）、土木（22.5%）、木造建築（20.0%）、職別（12.8%）となっており、現場労働者の場合とは対照的な順となっている。次に資本金階層別に見てみると、企業規模が大きくなるほど技術者の数が増えるのに対し、現場労働者の数は減る傾向にある。

なお、1社当たり平均従業者数を業種別に多い順にみると、一般土木建築が55.9人最も多く、以下、土木19.1人、建築17.2人、設備15.9人、職別11.7人、木造建築7.0人の順となる。

2. 労務外注

建設業全体における1社当たり平均の現場労働者の労務外注は3.3人となっているが、資本金階層別にはかなりの幅があり、企業規模が大きいところでは労務外注が従業者を上回っているところもある。

各業種ごとの現場労働者の労務外注の概要については以下のとおりである。

- 一般土木建築 1億円以上～10億円未満の企業は労務外注が従業者（常雇、臨時・日雇）を上回っている。
- 土木 5,000万円以上～5億円未満の企業は労務外注が従業者を上回りはしないが、その比率は比較的高くなっている。
5億円以上の企業は労務外注が従業者を上回っている。

- 建 築 1,000万円以上～5億円未満の企業は労務外注が従業者を上回っている。
5億円以上の企業は労務外注はない。
- 木造建築 5,000万円以上～5億円未満の企業は労務外注が従業者を上回っている。
5億円以上の企業は労務外注はない。
- 設 備 1,000万円以上～1億円未満の企業は労務外注が従業者を上回っている。
1億円以上～5億円未満の企業は労務外注が従業者を上回りはしないが、その比率は比較的高くなっている。
5億円以上～10億円未満の企業は労務外注が従業者を上回っている。
- 職 別 1,000万円以上の企業は労務外注が従業者を上回っている。特に、5億円以上～10億円未満が高い。

VI 組織化・事業の共同化

1. 社団法人への加入状況（図－4参照）

建設業関係の社団法人への加入状況は、建設業全体の35.1%の企業が加入していることになる。業種別にみると、一般土木建築と土木では、5割以上が加入しているが、木造建築と職別においては加入率は低くなっている。

2. 事業協同組合への加入状況（図－5参照）

建設業関係の事業協同組合への加入状況は、建設業全体の40.1%の企業が加入している。業種別にみると、一般土木建築、設備で加入率が高くなっているが、建築、木造建築では低くなっている。

3. 事業協同組合の事業内容（表－23参照）

加入している事業協同組合が行っている事業内容をみると、「情報交換」が62.7%と最も多く、以下、「教育訓練」(46.4%)、「経営・施工管理の指導」(33.0%)、「資材購入」(29.6%)の順となっている。なお、資本金階層別、業種別にみても余り差異は見られない。

4. 他社との協業化・合併の意向（表－24参照）

他社との協業化や合併の意向については、「考えていない」(72.4%)、「今後の情勢によっては考えられる」(13.1%)、「考えている」(4.3%)となっている。

なお、資本金階層別、業種別にみても余り差異は見られない。

< 図 表 >

表-1 調査票回収状況

(単位: 社, %)

REP. NO. 001	1	2	3	4	5	6	7	8	9	TOTAL
	個人*	200万円未満	200~500万円未満	500~1000万円未満	1000~5000万円未満	5000万円~1億円未満	1億円以上5億円未満	5億円以上10億円未満	10億円以上*	
MINOR 業種 - 001- 一般土木建築				法			人			
1) 専業	77 (100.0)	6 (85.7)	54 (100.0)	132 (97.8)	425 (98.2)	318 (97.5)	136 (95.1)	10 (100.0)	47 (97.9)	1,205 (97.7)
2) 兼業		1 (14.3)		3 (2.2)	8 (1.8)	8 (2.5)	7 (4.9)		1 (2.1)	28 (2.3)
TOTAL	77 (100.0)	7 (100.0)	54 (100.0)	135 (100.0)	433 (100.0)	326 (100.0)	143 (100.0)	10 (100.0)	48 (100.0)	1,233 (100.0)
MINOR 業種 - 002- 土木										
1) 専業	307 (96.2)	147 (96.7)	342 (98.0)	413 (97.2)	567 (95.9)	375 (95.9)	101 (96.2)	10 (90.9)	16 (94.1)	2,278 (96.5)
2) 兼業	12 (3.8)	5 (3.3)	7 (2.0)	12 (2.8)	24 (4.1)	16 (4.1)	4 (3.8)	1 (9.1)	1 (5.9)	82 (3.5)
TOTAL	319 (100.0)	152 (100.0)	349 (100.0)	425 (100.0)	591 (100.0)	391 (100.0)	105 (100.0)	11 (100.0)	17 (100.0)	2,360 (100.0)
MINOR 業種 - 003- 建築										
1) 専業	164 (98.2)	46 (97.9)	242 (96.8)	249 (97.3)	473 (96.7)	314 (95.7)	138 (92.0)	4 (100.0)	20 (95.2)	1,650 (96.4)
2) 兼業	3 (1.8)	1 (2.1)	8 (3.2)	7 (2.7)	16 (3.3)	14 (4.3)	12 (8.0)		1 (4.8)	62 (3.6)
TOTAL	167 (100.0)	47 (100.0)	250 (100.0)	256 (100.0)	489 (100.0)	328 (100.0)	150 (100.0)	4 (100.0)	21 (100.0)	1,712 (100.0)
MINOR 業種 - 004- 木造建築										
1) 専業	285 (96.1)	72 (100.0)	247 (95.4)	244 (97.6)	216 (88.2)	22 (75.9)	15 (62.5)		2 (66.7)	1,103 (93.6)
2) 兼業	12 (4.0)		12 (4.6)	6 (2.4)	29 (11.8)	7 (24.1)	9 (37.5)		1 (33.3)	76 (6.4)
TOTAL	297 (100.0)	72 (100.0)	259 (100.0)	250 (100.0)	245 (100.0)	29 (100.0)	24 (100.0)		3 (100.0)	1,179 (100.0)
MINOR 業種 - 005- 設備										
1) 専業	274 (96.1)	270 (96.8)	389 (94.6)	355 (97.0)	520 (94.4)	257 (95.9)	127 (92.7)	18 (94.7)	33 (94.3)	2,243 (95.4)
2) 兼業	11 (3.9)	9 (3.2)	22 (5.4)	11 (3.0)	31 (5.6)	11 (4.1)	10 (7.3)	1 (5.3)	2 (5.7)	108 (4.6)
TOTAL	285 (100.0)	279 (100.0)	411 (100.0)	366 (100.0)	551 (100.0)	268 (100.0)	137 (100.0)	19 (100.0)	35 (100.0)	2,351 (100.0)
MINOR 業種 - 006- 職別										
1) 専業	531 (97.8)	306 (97.5)	798 (97.7)	523 (97.2)	552 (96.3)	162 (91.0)	64 (92.8)	7 (77.8)	19 (90.5)	2,962 (96.7)
2) 兼業	12 (2.2)	8 (2.5)	19 (2.3)	15 (2.8)	21 (3.7)	16 (9.0)	5 (7.2)	2 (22.2)	2 (9.5)	100 (3.3)
TOTAL	543 (100.0)	314 (100.0)	817 (100.0)	538 (100.0)	573 (100.0)	178 (100.0)	69 (100.0)	9 (100.0)	21 (100.0)	3,062 (100.0)
003 専業・兼業別										
1) 専業	1,638 (97.0)	847 (97.2)	2,072 (96.8)	1,916 (97.3)	2,753 (95.5)	1,448 (95.3)	581 (92.5)	49 (92.5)	137 (94.5)	11,441 (96.2)
2) 兼業	50 (3.0)	24 (2.8)	68 (3.2)	54 (2.7)	129 (4.5)	72 (4.7)	47 (7.5)	4 (7.5)	8 (5.5)	456 (3.8)
TOTAL	1,688 (100.0)	871 (100.0)	2,140 (100.0)	1,970 (100.0)	2,882 (100.0)	1,520 (100.0)	628 (100.0)	53 (100.0)	145 (100.0)	11,897 (100.0)

(注) () 内の数値は各TOTALを100とした場合の構成比

表-2 1社当たり平均完成工事高・元請工事と下請工事の割合

(単位：百万円，%)

REP. NO. 001	法 人									合 計 (復元値)
	個人*	200万円 未 満	200~ 500万円 未 満	500~ 1000万円 未 満	1000~ 5000万円 未 満	5000万円 ~1億円 未 満	1億円以 上5億円 未 満	5億円以 上10億円 未 満	10億円 以 上*	
MINOR 業種 - 001- 一般土木建築										
1) 元請	75.3 (77.3)	84.7 (56.1)	87.6 (69.9)	136.9 (68.4)	1,027.5 (77.7)	2,933.8 (77.4)	9,092.7 (80.7)	29,852.9 (92.8)	252,009.0 (95.4)	2,657.6 (88.6)
2) 下請	22.1 (22.7)	66.2 (43.9)	37.7 (30.1)	63.2 (31.6)	294.1 (22.3)	856.7 (22.6)	2,171.1 (19.3)	2,301.8 (7.2)	12,189.7 (4.6)	342.4 (11.4)
TOTAL	97.5 (100.0)	150.8 (100.0)	125.2 (100.0)	200.1 (100.0)	1,321.6 (100.0)	3,790.5 (100.0)	11,263.8 (100.0)	32,154.7 (100.0)	264,198.7 (100.0)	3,000.0 (100.0)
MINOR 業種 - 002- 土木										
1) 元請	27.4 (46.8)	24.4 (28.9)	45.4 (36.1)	63.0 (39.1)	353.3 (60.9)	1,373.6 (48.9)	4,455.5 (49.2)	12,218.6 (48.8)	35,170.6 (58.6)	175.9 (53.6)
2) 下請	31.2 (53.2)	60.1 (71.1)	80.4 (80.4)	98.2 (60.9)	226.4 (39.1)	1,433.5 (51.1)	4,606.8 (51.2)	12,794.7 (51.2)	24,799.9 (41.4)	152.0 (46.4)
TOTAL	58.7 (100.0)	84.5 (100.0)	125.8 (100.0)	161.2 (100.0)	579.8 (100.0)	2,807.0 (100.0)	9,062.3 (100.0)	25,013.3 (100.0)	59,970.5 (100.0)	327.9 (100.0)
MINOR 業種 - 003- 建築										
1) 元請	98.0 (84.6)	74.4 (72.3)	119.3 (69.6)	135.5 (68.8)	645.4 (78.1)	2,577.3 (82.6)	7,964.0 (85.7)	25,972.8 (93.8)	246,826.5 (96.0)	617.8 (85.1)
2) 下請	17.9 (15.4)	28.6 (27.7)	52.2 (30.4)	61.3 (31.2)	181.2 (21.9)	542.7 (17.4)	1,323.9 (14.3)	1,706.0 (6.2)	10,189.4 (4.0)	108.4 (14.9)
TOTAL	115.9 (100.0)	103.0 (100.0)	171.5 (100.0)	196.8 (100.0)	826.6 (100.0)	3,120.0 (100.0)	9,287.9 (100.0)	27,678.8 (100.0)	257,015.8 (100.0)	726.2 (100.0)
MINOR 業種 - 004- 木造建築										
1) 元請	48.7 (90.2)	92.6 (86.2)	112.2 (84.9)	142.9 (82.4)	386.0 (88.1)	1,270.8 (86.1)	6,024.5 (95.1)		39,398.0 (100.0)	89.6 (87.8)
2) 下請	5.3 (9.8)	14.8 (13.8)	20.0 (15.1)	30.6 (17.6)	52.3 (11.9)	204.3 (13.9)	313.7 (4.9)			12.5 (12.2)
TOTAL	54.0 (100.0)	107.4 (100.0)	132.1 (100.0)	173.4 (100.0)	438.3 (100.0)	1,475.1 (100.0)	6,338.3 (100.0)		39,398.0 (100.0)	102.1 (100.0)
MINOR 業種 - 005- 設備										
1) 元請	16.3 (39.4)	28.3 (33.7)	33.9 (29.7)	50.4 (29.7)	332.8 (45.6)	1,411.1 (48.8)	7,767.2 (61.0)	22,932.9 (60.2)	52,099.3 (55.1)	172.2 (47.5)
2) 下請	25.0 (60.6)	55.7 (66.3)	80.3 (70.3)	119.2 (70.3)	396.3 (54.4)	1,479.9 (51.2)	4,961.9 (39.0)	15,141.3 (39.8)	42,405.1 (44.9)	190.1 (52.5)
TOTAL	41.3 (100.0)	84.0 (100.0)	114.2 (100.0)	169.6 (100.0)	729.1 (100.0)	2,890.9 (100.0)	12,729.0 (100.0)	38,074.2 (100.0)	94,504.5 (100.0)	362.3 (100.0)
MINOR 業種 - 006- 職別										
1) 元請	8.1 (19.1)	13.5 (12.8)	17.6 (11.5)	31.6 (13.8)	149.8 (17.4)	685.8 (21.8)	2,088.4 (28.8)	15,016.4 (49.0)	11,321.1 (32.9)	34.2 (18.0)
2) 下請	34.4 (80.9)	91.9 (87.2)	135.4 (88.5)	198.2 (86.2)	712.3 (82.6)	2,455.2 (78.2)	5,160.7 (71.2)	15,613.3 (51.0)	23,134.6 (67.1)	156.4 (82.0)
TOTAL	42.5 (100.0)	105.5 (100.0)	153.0 (100.0)	229.8 (100.0)	862.2 (100.0)	3,141.0 (100.0)	7,249.1 (100.0)	30,629.7 (100.0)	34,455.7 (100.0)	190.6 (100.0)
006. 元請・下請別1社当たり平均完成工事高										
1) 元請	33.0 (60.4)	35.5 (36.5)	52.0 (38.1)	72.6 (39.0)	436.7 (59.0)	1,895.7 (61.7)	6,859.4 (67.5)	20,871.6 (66.2)	135,605.3 (86.2)	235.7 (64.1)
2) 下請	21.6 (39.6)	61.9 (63.5)	84.7 (61.9)	113.6 (61.0)	303.2 (41.0)	1,177.0 (38.3)	3,296.4 (32.5)	10,659.6 (33.8)	21,796.0 (13.8)	132.2 (35.9)
合 計 (復元値)	54.7 (100.0)	97.4 (100.0)	136.7 (100.0)	186.2 (100.0)	739.9 (100.0)	3,072.7 (100.0)	10,155.8 (100.0)	31,531.1 (100.0)	157,401.3 (100.0)	367.9 (100.0)

(注) 1. ()内の数値は各TOTALを100とした場合の構成比
2. 無回答企業0社

表 - 3 1 社 当 た り 平 均 完 成 工 事 高 の 推 移

(単 位 : 100 万 円)

			5 9 年 度	6 2 年 度	平 成 2 年 度
一 般 土 木 建 築	元	請	1,615 (89.6)	1,749.8 (89.4)	2,657.6 (88.6)
	下	請	188 (10.4)	207.6 (10.6)	342.4 (11.4)
	合	計	1,803 (100.0)	1,957.4 (100.0)	3,000.0 (100.0)
土 木	元	請	174 (63.3)	169.1 (59.2)	175.9 (53.6)
	下	請	101 (36.7)	116.4 (40.8)	152.0 (46.4)
	合	計	275 (100.0)	285.5 (100.0)	327.9 (100.0)
建 築	元	請	273 (82.0)	326.2 (82.8)	617.8 (85.1)
	下	請	60 (18.0)	67.7 (17.2)	108.4 (14.9)
	合	計	333 (100.0)	393.9 (100.0)	726.2 (100.0)
木 造 建 築	元	請	73 (88.0)	78.1 (85.2)	89.6 (87.8)
	下	請	11 (13.3)	13.6 (14.8)	12.5 (12.2)
	合	計	83 (100.0)	91.7 (100.0)	102.1 (100.0)
設 備	元	請	148 (54.4)	146.0 (51.5)	172.2 (47.5)
	下	請	124 (45.6)	137.6 (48.5)	190.1 (52.5)
	合	計	272 (100.0)	283.6 (100.0)	362.3 (100.0)
職 別	元	請	21 (19.6)	24.2 (18.9)	34.2 (18.0)
	下	請	86 (80.4)	103.6 (81.1)	156.4 (82.0)
	合	計	107 (100.0)	127.8 (100.0)	190.6 (100.0)
合 計	元	請	163 (67.4)	170.9 (64.9)	235.7 (64.1)
	下	請	79 (32.6)	92.4 (35.1)	132.2 (35.9)
	合	計	242 (100.0)	263.3 (100.0)	367.9 (100.0)

表 - 4 維持・修繕工事高の割合

(単位: 社, %)

REP. NO. 001	注									合計 (復元値)
	1	2	3	4	5	6	7	8	9	
	人	200万円未満	200~500万円未満	500~1000万円未満	1000~5000万円未満	5000万円~1億円未満	1億円以上5億円未満	5億円以上10億円未満	10億円以上	
MINOR 業種 - 001- 一般土木建築										
1) 10%未満	27 (40.9)	5 (83.3)	24 (48.0)	62 (51.2)	274 (68.8)	263 (84.8)	111 (83.5)	8 (80.0)	47 (100.0)	3,996 (62.1)
2) 10%以上20%未満	18 (27.3)		14 (28.0)	26 (21.5)	63 (15.8)	30 (9.7)	14 (10.5)			1,176 (18.3)
3) 20%以上30%未満	7 (10.6)		5 (10.0)	13 (10.7)	40 (10.1)	13 (4.2)	3 (2.3)	1 (10.0)		598 (9.3)
4) 30%以上50%未満	8 (12.1)		3 (6.0)	10 (8.3)	11 (2.8)	2 (5)	5 (3.8)			350 (5.1)
5) 50%以上70%未満	2 (3.0)		11 (2.0)	8 (6.6)	6 (1.5)	11 (3)		1 (10.0)		160 (2.5)
6) 70%以上	4 (6.1)	11 (16.7)	3 (6.0)	2 (1.7)	4 (1.0)	11 (3.5)				178 (2.8)
TOTAL	65 (100.0)	5 (100.0)	50 (100.0)	121 (100.0)	398 (100.0)	310 (100.0)	133 (100.0)	10 (100.0)	47 (100.0)	6,437 (100.0)
MINOR 業種 - 002- 土木										
1) 10%未満	119 (50.2)	68 (56.7)	168 (58.9)	197 (56.0)	308 (59.7)	246 (71.3)	60 (80.8)	6 (75.0)	12 (75.0)	25,615 (56.3)
2) 10%以上20%未満	38 (16.0)	16 (13.3)	47 (16.5)	55 (15.6)	103 (20.0)	46 (13.3)	8 (8.1)	1 (12.5)	4 (25.0)	7,753 (17.0)
3) 20%以上30%未満	18 (7.6)	9 (7.5)	29 (10.2)	38 (10.8)	51 (9.9)	20 (5.8)	2 (2.0)	1 (12.5)		4,230 (9.3)
4) 30%以上50%未満	21 (10.1)	5 (4.2)	13 (4.6)	20 (5.7)	21 (4.1)	10 (2.9)	2 (2.0)			2,796 (6.1)
5) 50%以上70%未満	12 (5.1)	6 (5.0)	9 (3.2)	17 (4.8)	15 (2.9)	11 (3.2)	2 (2.0)			1,828 (4.0)
6) 70%以上	26 (11.0)	16 (13.3)	19 (6.7)	25 (7.1)	18 (3.5)	12 (3.5)	5 (5.1)			3,503 (7.9)
TOTAL	257 (100.0)	120 (100.0)	285 (100.0)	352 (100.0)	516 (100.0)	343 (100.0)	99 (100.0)	8 (100.0)	16 (100.0)	45,526 (100.0)
MINOR 業種 - 003- 建築										
1) 10%未満	75 (56.8)	24 (60.0)	121 (55.5)	135 (64.0)	304 (69.6)	254 (77.0)	114 (84.4)	2 (66.7)	19 (95.0)	14,516 (62.5)
2) 10%以上20%未満	27 (20.5)	11 (27.5)	38 (17.4)	33 (15.6)	53 (12.1)	41 (13.5)	12 (8.9)	1 (33.3)	1 (5.0)	3,917 (16.9)
3) 20%以上30%未満	13 (9.8)		25 (11.9)	17 (8.1)	44 (10.1)	16 (5.3)	1 (7)			2,131 (9.2)
4) 30%以上50%未満	12 (9.1)	2 (5.0)	11 (5.0)	9 (4.3)	16 (3.7)	7 (2.3)	4 (3.0)			1,365 (5.4)
5) 50%以上70%未満	2 (1.5)		11 (5.0)	3 (3.8)	12 (2.7)	3 (1.0)	1 (7)			548 (2.8)
6) 70%以上	3 (2.3)	3 (7.5)	11 (5.0)	9 (4.3)	8 (1.8)	3 (1.0)	3 (2.2)			767 (3.3)
TOTAL	132 (100.0)	45 (100.0)	218 (100.0)	211 (100.0)	457 (100.0)	304 (100.0)	135 (100.0)	3 (100.0)	20 (100.0)	23,242 (100.0)
MINOR 業種 - 004- 木造建築										
1) 10%未満	112 (46.7)	32 (54.2)	128 (57.7)	133 (62.1)	137 (68.8)	20 (90.9)	14 (93.3)		2 (100.0)	22,328 (51.1)
2) 10%以上20%未満	41 (17.1)	16 (27.1)	40 (18.0)	45 (21.0)	33 (16.6)	1 (4.5)	1 (6.7)			7,861 (18.0)
3) 20%以上30%未満	58 (15.8)	4 (6.8)	20 (9.0)	18 (8.4)	13 (6.5)					5,801 (13.3)
4) 30%以上50%未満	26 (10.8)	4 (6.8)	17 (7.7)	8 (3.7)	6 (3.0)					3,994 (9.1)
5) 50%以上70%未満	10 (4.2)	2 (3.4)	9 (4.1)	4 (1.9)	6 (3.0)					1,677 (3.8)
6) 70%以上	15 (5.4)	1 (1.7)	8 (3.6)	6 (2.8)	4 (2.0)	1 (4.5)				1,997 (4.6)
TOTAL	210 (100.0)	59 (100.0)	222 (100.0)	214 (100.0)	193 (100.0)	22 (100.0)	15 (100.0)		2 (100.0)	43,657 (100.0)
MINOR 業種 - 005- 設備										
1) 10%未満	133 (60.0)	127 (55.0)	192 (55.0)	186 (59.0)	290 (60.3)	145 (57.8)	78 (61.9)	11 (61.1)	20 (64.5)	22,603 (57.9)
2) 10%以上20%未満	41 (18.6)	32 (13.9)	48 (13.8)	52 (16.5)	83 (16.7)	58 (15.1)	18 (14.3)	4 (22.2)	4 (12.9)	6,227 (16.0)
3) 20%以上30%未満	13 (8.6)	28 (12.1)	43 (12.3)	50 (9.9)	44 (9.2)	22 (8.8)	9 (7.1)	2 (11.1)	3 (9.7)	4,023 (10.3)
4) 30%以上50%未満	3 (3.6)	21 (9.1)	22 (6.3)	23 (7.3)	36 (7.5)	24 (9.6)	13 (10.3)	1 (5.6)	2 (6.5)	2,519 (6.5)
5) 50%以上70%未満	12 (5.9)	13 (5.6)	22 (6.3)	12 (3.8)	14 (2.9)	10 (4.0)	2 (1.6)		1 (3.2)	1,925 (4.9)
6) 70%以上	8 (3.6)	10 (4.3)	22 (6.3)	12 (3.8)	15 (3.1)	6 (4.8)	1 (4.8)		1 (3.2)	1,713 (4.4)
TOTAL	220 (100.0)	231 (100.0)	349 (100.0)	313 (100.0)	479 (100.0)	251 (100.0)	126 (100.0)	18 (100.0)	31 (100.0)	39,016 (100.0)
MINOR 業種 - 006- 類別										
1) 10%未満	209 (50.7)	149 (60.3)	401 (61.3)	267 (61.2)	312 (64.5)	93 (60.8)	40 (69.0)	5 (100.0)	15 (88.2)	30,544 (56.7)
2) 10%以上20%未満	52 (12.6)	30 (12.1)	89 (13.6)	55 (12.6)	64 (13.2)	16 (10.5)	8 (13.8)		1 (5.9)	6,903 (12.8)
3) 20%以上30%未満	60 (14.6)	29 (11.7)	59 (9.0)	38 (8.7)	24 (5.0)	6 (3.9)	1 (1.7)			6,149 (11.4)
4) 30%以上50%未満	30 (7.3)	10 (4.0)	48 (6.9)	25 (5.7)	31 (6.4)	10 (6.5)	2 (3.4)			3,521 (6.5)
5) 50%以上70%未満	7 (6.6)	9 (3.6)	26 (4.0)	23 (5.3)	26 (5.4)	8 (5.2)	3 (5.2)			2,906 (5.4)
6) 70%以上	54 (8.3)	20 (8.1)	34 (5.2)	26 (6.4)	27 (5.6)	20 (13.1)	4 (6.5)			3,838 (7.1)
TOTAL	412 (100.0)	247 (100.0)	654 (100.0)	456 (100.0)	484 (100.0)	153 (100.0)	58 (100.0)	5 (100.0)	17 (100.0)	53,859 (100.0)
008 維持・修繕工事高の割合										
1) 10%未満	41,691 (50.6)	9,875 (57.9)	23,423 (57.9)	19,001 (59.4)	23,481 (63.6)	1,358 (72.4)	595 (77.3)	50 (71.8)	132 (85.7)	119,607 (56.9)
2) 10%以上20%未満	13,307 (16.1)	2,723 (16.0)	6,251 (15.9)	5,116 (16.0)	6,096 (16.5)	231 (12.9)	83 (10.7)	11 (16.0)	14 (9.1)	33,836 (16.0)
3) 20%以上30%未満	10,623 (12.9)	1,612 (9.4)	4,212 (10.4)	3,020 (9.4)	3,328 (9.0)	104 (5.9)	22 (2.9)	6 (8.6)	4 (2.6)	22,531 (10.8)
4) 30%以上50%未満	7,218 (8.8)	1,016 (5.9)	2,503 (6.2)	1,844 (5.8)	1,708 (4.7)	71 (3.8)	35 (4.6)	2 (2.1)	2 (1.3)	14,424 (6.8)
5) 50%以上70%未満	4,030 (4.9)	679 (4.0)	1,827 (4.5)	1,374 (4.3)	1,130 (3.1)	44 (2.3)	11 (1.4)	1 (1.6)	1 (.7)	9,143 (4.3)
6) 70%以上	5,514 (6.7)	1,173 (6.9)	2,233 (5.9)	1,659 (5.2)	1,129 (3.1)	65 (3.5)	23 (3.2)			11,797 (5.6)
合計 (復元値)	82,433 (100.0)	17,070 (100.0)	40,450 (100.0)	32,013 (100.0)	36,902 (100.0)	1,875 (100.0)	771 (100.0)	70 (100.0)	153 (100.0)	211,738 (100.0)

(注) 1. () 内の数値は各TOTALを100とした場合の構成比
2. 無回答企業 1363社を除く。

表 - 5 維持・修繕工事高の割合の推移

(単位：%)

		59年度	62年度	平成2年度
一般 土木 建築	10%未満	54.5	54.3	62.1
	10%以上20%未満	20.0	19.8	18.3
	20%以上30%未満	14.3	12.3	9.3
	30%以上50%未満	6.2	7.9	5.1
	50%以上70%未満	4.5	4.0	2.5
	70%以上	0.0	1.6	2.8
	合計	100.0	100.0	100.0
土 木	10%未満	53.8	56.4	56.3
	10%以上20%未満	18.3	15.0	17.0
	20%以上30%未満	10.6	11.3	9.3
	30%以上50%未満	5.3	7.1	6.1
	50%以上70%未満	6.9	4.9	4.0
	70%以上	5.1	5.2	7.3
	合計	100.0	100.0	100.0
建 築	10%未満	50.5	53.4	62.5
	10%以上20%未満	20.9	18.9	16.9
	20%以上30%未満	12.5	12.4	9.2
	30%以上50%未満	6.4	7.9	5.4
	50%以上70%未満	4.8	3.3	2.8
	70%以上	4.8	4.1	3.3
	合計	100.0	100.0	100.0
木 造 建 築	10%未満	36.7	41.9	51.1
	10%以上20%未満	27.0	15.8	18.0
	20%以上30%未満	14.7	15.8	13.3
	30%以上50%未満	8.7	11.1	9.1
	50%以上70%未満	7.8	6.1	3.8
	70%以上	5.0	9.2	4.6
	合計	100.0	100.0	100.0
設 備	10%未満	40.6	48.2	57.9
	10%以上20%未満	21.2	22.1	16.0
	20%以上30%未満	11.6	11.2	10.3
	30%以上50%未満	10.9	8.4	6.5
	50%以上70%未満	6.1	5.6	5.4
	70%以上	9.5	4.5	7.1
	合計	100.0	100.0	100.0
職 別	10%未満	47.3	47.7	56.7
	10%以上20%未満	15.5	16.3	12.8
	20%以上30%未満	12.1	11.2	11.4
	30%以上50%未満	10.8	10.1	6.5
	50%以上70%未満	8.5	6.2	5.4
	70%以上	5.7	8.4	7.1
	合計	100.0	100.0	100.0
合 計	10%未満	45.8	49.3	56.5
	10%以上20%未満	20.4	17.4	16.0
	20%以上30%未満	12.4	12.4	10.8
	30%以上50%未満	8.6	9.0	6.8
	50%以上70%未満	7.0	5.4	4.3
	70%以上	5.8	6.5	5.6
	合計	100.0	100.0	100.0

表-6 総資本経常利益率（6業種分類）

(単位：%)

REP. NO. 001	1	2	3	4	5	6	7	8	9	合計 (復元値)
	個人*	200万円 未満	200~ 500万円 未満	500~ 1000万円 未満	1000~ 5000万円 未満	5000万円 ~1億円 未満	1億円以 上5億円 未満	5億円以 上10億円 未満	10億円 以上	
017. 総資本経常利益率平均値										
1) 一般土木建築		5.7	6.6	4.1	4.0	2.9	4.1	3.1	2.9	3.2
2) 土木		7.6	6.4	5.9	6.0	4.2	3.1	3.6	3.7	5.1
3) 建築		5.3	4.9	5.4	4.3	3.3	4.6	2.6	5.7	4.9
4) 施設建築		4.7	4.7	4.7	4.0	5.0	3.2		6.8	4.5
5) 設備		8.8	8.6	8.3	7.0	6.3	5.4	5.1	5.5	6.3
6) 鉱業		7.6	9.6	9.8	8.9	8.0	6.4	6.8	6.4	8.5
合計(復元値)		7.1	7.5	7.4	5.8	4.3	4.9	4.2	4.1	4.9

(注) 1. 総資本経常利益率の算出方法は以下のとおり。
(経常利益額/総資本額)
2. 個人経営企業は集計に含まれていない。

表-7 総資本経常利益率（30業種分類）

(単位：%)

REP. NO. 001	1	2	3	4	5	6	7	8	9	合計 (復元値)
	個人*	200万円 未満	200~ 500万円 未満	500~ 1000万円 未満	1000~ 5000万円 未満	5000万円 ~1億円 未満	1億円以 上5億円 未満	5億円以 上10億円 未満	10億円 以上	
016. 総資本経常利益率平均値										
1) 一般土木建築工事業		5.7	6.6	4.1	4.0	2.9	4.1	3.1	2.9	3.2
2) 土木工事業		8.3	6.8	4.3	4.8	4.1	3.1	5.8	2.7	4.3
3) 建築工事業		5.3	4.9	5.4	4.3	3.3	4.6	2.6	5.7	4.9
4) 施設建築工事業		4.7	4.7	4.7	4.0	5.0	3.2		6.8	4.5
5) 大工工事業		9.7	14.2	13.8	12.3	7.0	15.8			12.4
6) 左官工事業		7.8	9.8	9.2	9.9	17.8				9.7
7) とび・土工・コンクリート 工事業		8.0	8.2	10.5	8.3	6.8	8.6		6.7	8.3
8) 石工事業		42.9	16.3	14.4	12.2		3.7			11.9
9) 屋根工事業		7.1	9.1	7.6	5.6	11.8	6.7			7.5
10) 電気工事業		10.0	11.0	7.2	7.6	7.5	6.4	4.5	6.9	6.9
11) 管工事業		7.7	7.0	8.9	6.4	5.2	5.3	5.5	4.5	5.7
12) タイル・れんが・ブロック 工事業		14.6	9.1	6.5	8.2	9.9	4.3			8.3
13) 間隔透物工事業		18.4	10.9	8.4	8.6	7.7	3.6	6.4	4.9	7.3
14) 鉄筋工事業		5.2	10.3	14.0	8.3	11.4				10.2
15) はぎ工事業		5.8	7.1	7.4	6.6	7.5	3.0	2.3	5.9	6.1
16) ショーンせつ工事業			-2.1	11.0	5.3	2.2	4.8			4.6
17) 板金工事業		4.6	8.4	11.2	10.0					8.1
18) ガラス工事業		2.2	4.2	9.4	8.9	7.3				8.0
19) 塗装工事業		6.7	14.1	9.8	7.4	6.5	6.7			8.5
20) 防水工事業		11.1	9.2	7.4	10.9	5.2				9.6
21) 内装仕上工事業		6.2	9.9	8.3	6.0	10.4	14.5	6.8	9.5	7.7
22) 機械器具設置工事業		10.5	5.8	8.3	5.6	5.9	5.0	1.3	3.6	5.1
23) 熱処理工事業		5.0	6.6	9.3	5.5	1.2	1.8		8.1	6.0
24) 電気通信工事業		10.1	13.0	9.1	10.6	5.5	3.8	9.0	6.1	8.7
025) 造園工事業		2.8	5.7	7.9	8.8	3.2	3.2			8.1
026) きく井工事業		7.5	9.9	7.4	3.7	14.2				7.1
027) 建具工事業		5.1	3.7	7.0	7.7	9.6	7.6	8.4	7.9	7.5
028) 水道施設工事業		9.7	11.0	6.8	3.9	4.5	1.2	-5		3.2
029) 消防施設工事業		16.7	17.2	19.6	10.1	5.0				11.0
030) 清掃施設工事業		-18.2	4.3		2.9	2.0	5.2			2.5
合計(復元値)		7.1	7.5	7.4	5.8	4.3	4.5	4.2	4.1	4.9

(注) 1. 総資本経常利益率の算出方法は以下のとおり。
(経常利益額/総資本額)
2. 個人経営企業は集計に含まれていない。

表－8 完成工事高経常利益率（6業種分類）

（単位：％）

REP. NO. 001	1 人	法								合 計 (復元値)
		2 200万円 未満	3 200～ 500万円 未満	4 500～ 1000万円 未満	5 1000～ 5000万円 未満	6 5000万円 ～1億円 未満	7 1億円以 上5億円 未満	8 5億円以 上10億円 未満	9 10億円 以上	
019 完成工事高経常利益率平均表										
MINOR 母款条件 - 001- 母款条件 1										
1) 一般土木建築	5.1	2.7	1.9	2.4	2.5	2.4	2.9	2.5	3.7	2.7
2) 土木	8.2	3.5	3.4	3.0	3.0	2.6	2.3	3.3	3.8	3.4
3) 建築	4.4	3.4	2.1	2.9	2.4	2.8	3.7	1.8	5.2	2.7
4) 木造建築	7.0	3.5	2.3	2.6	2.9	10.7	1.4			4.4
5) 設備	12.6	4.3	4.3	4.3	4.0	4.1	3.7	4.2	5.4	4.6
6) 機械	11.1	4.4	4.9	5.2	5.8	5.7	5.1	6.4	9.2	6.1
合 計 (復元値)	8.1	4.0	3.8	3.9	3.4	3.2	3.3	3.9	5.1	4.1

(注) 1. 完成工事高経常利益率の算出方法は以下のとおり。
(経常利益額/完成工事高)

2. 專業種中、專業率100%の企業だけで集計。建設業部門以外の売上高が少しでもある企業は集計に含まれていない。

表－9 完成工事高経常利益率（30業種分類）

（単位：％）

REP. NO. 001	1 人	法								合 計 (復元値)
		2 200万円 未満	3 200～ 500万円 未満	4 500～ 1000万円 未満	5 1000～ 5000万円 未満	6 5000万円 ～1億円 未満	7 1億円以 上5億円 未満	8 5億円以 上10億円 未満	9 10億円 以上	
018 完成工事高経常利益率平均表										
MINOR 母款条件 - 001- 母款条件 1										
1) 一般土木建築工事業	5.1	2.7	1.9	2.4	2.5	2.4	2.9	2.5	3.7	2.7
2) 土木工事業	7.0	4.1	4.1	2.3	2.5	2.6	2.4	3.3	2.7	3.1
3) 建築工事業	4.4	3.4	2.1	2.9	2.4	2.8	3.7	1.8	5.2	2.7
4) 木造建築工事業	7.0	3.5	2.3	2.6	2.5	10.7	1.4			4.4
5) 大工工事業	12.1	3.5	5.5	5.7	8.4	5.0	9.1			6.7
6) 左官工事業	8.6	2.8	4.5	6.9	6.9	9.8				6.3
7) とび・土工・コンクリート 工事業	11.4	3.9	4.8	5.9	4.1	7.1	5.7			5.7
8) 石工事業	13.8	4.1	9.1	7.6	12.3	15.2				10.0
9) 屋根工事業	11.0	4.1	4.7	4.0	3.5	18.4	6.2			5.3
10) 電気工事業	16.3	4.1	4.9	3.7	4.7	5.0	3.9	3.7	6.3	4.9
11) 管工事業	10.9	3.7	4.2	4.9	3.4	3.2	3.5	4.7	4.8	4.3
12) タイル・れんが・ブロック 工事業	10.2	6.4	4.2	2.8	4.4		7.8			4.9
13) 陶器造物工事業	11.1	8.9	6.8	6.2	7.1	6.3	3.3	9.2	7.8	7.2
14) 鉄筋工事業	10.2	2.0	5.4	6.8	5.8	5.7	2.2			6.1
15) は段工事業	8.2	2.1	2.7	3.3	3.2	3.3	1.4		5.4	3.3
16) ショーンセツ工事業	44.4		-1.8	7.0	3.5	1.3	11.9			3.6
17) 仮金工事業	10.9	4.1	5.2	6.1	5.9					7.4
18) ガラス工事業	13.9	1.1	2.6	5.2	5.0	4.3				4.5
19) 塗装工事業	13.9	3.2	6.5	5.4	3.9	3.7	5.5			5.7
20) 防水工事業	15.3	4.8	3.9	5.3	6.2					5.8
21) 内装仕上工事業	12.8	6.0	3.7	3.5	3.6	4.6	7.4	4.7		4.9
22) 機械器具設置工事業	21.4	6.2	2.3	4.7	3.8	3.5	4.6	6.8	4.5	4.3
23) 熱処理工事業	14.3	4.9	3.6	4.4	3.8	1.6	1.6		10.7	4.7
24) 電気通信工事業	7.8	4.3	5.4	3.5	4.9	3.0	2.6	5.1		4.5
025) 造園工事業	14.1	.6	3.4	3.4	5.0	.6	2.2			5.3
026) さく井工事業	11.7	6.6	5.3	5.0	3.4					5.9
027) 建具工事業	7.8	3.5	3.4	3.8	5.6	5.4	4.8	4.3	10.2	5.4
028) 水道施設工事業	8.4	6.9	5.5	4.6	2.7	.8				4.9
029) 消防施設工事業	19.3	4.3	5.5	6.4	5.4	4.2				5.9
030) 清浄施設工事業		-4.6	2.2		4.4	1.3	.1			2.6
合 計 (復元値)	8.1	4.0	3.8	3.9	3.4	3.2	3.3	3.9	5.1	4.1

(注) 1. 完成工事高経常利益率の算出方法は以下のとおり。
(経常利益額/完成工事高)

2. 專業種中、專業率100%の企業だけで集計。建設業部門以外の売上高が少しでもある企業は集計に含まれていない。

表-10 現金比率

(単位: 社, %)

REP. NO. 001	法									合計 (復元値)
	1	2	3	4	5	6	7	8	9	
	個人	* 200万円未満	200~500万円未満	500~1000万円未満	1000~5000万円未満	5000万円~1億円未満	1億円以上5億円未満	5億円以上10億円未満	10億円以上	*
MINOR 業種 - 001- 一般土木建築										
1) 10%未満	2 (2.8)		1 (2.0)	4 (3.1)	3 (2.7)	7 (2.3)	2 (1.5)		1 (2.1)	110 (1.7)
2) 10%以上30%未満	3 (4.2)		1 (2.0)	5 (3.9)	35 (8.6)	21 (6.8)	16 (11.9)		5 (10.6)	417 (6.3)
3) 30%以上50%未満	5 (7.0)		4 (8.2)	11 (8.7)	57 (14.0)	51 (16.4)	28 (20.9)	1 (10.0)	9 (19.1)	755 (11.4)
4) 50%以上70%未満	4 (5.6)		6 (12.2)	18 (14.2)	80 (19.6)	78 (25.1)	40 (29.9)	4 (40.0)	13 (27.7)	1,055 (15.9)
5) 70%以上	57 (80.3)	6 (100.0)	37 (75.5)	85 (70.1)	233 (57.1)	154 (49.5)	48 (35.8)	5 (50.0)	19 (40.4)	4,295 (64.8)
TOTAL	71 (100.0)	6 (100.0)	49 (100.0)	127 (100.0)	403 (100.0)	311 (100.0)	134 (100.0)	10 (100.0)	47 (100.0)	6,631 (100.0)
MINOR 業種 - 002- 土木										
1) 10%未満	6 (3.0)		6 (2.9)	14 (4.8)	13 (2.8)	6 (2.1)		2 (25.0)		1,190 (3.2)
2) 10%以上30%未満	6 (3.0)	1 (1.4)	6 (2.9)	12 (4.1)	25 (5.4)	25 (8.6)	11 (12.6)		4 (25.0)	1,518 (4.1)
3) 30%以上50%未満	14 (7.1)	7 (10.1)	23 (11.3)	38 (13.1)	86 (18.7)	69 (23.8)	16 (18.4)	1 (12.5)	11 (6.3)	4,826 (12.9)
4) 50%以上70%未満	19 (9.6)	7 (10.1)	28 (13.7)	37 (12.7)	76 (16.5)	48 (16.6)	20 (23.0)		7 (43.8)	4,930 (13.2)
5) 70%以上	153 (77.3)	54 (78.3)	141 (69.1)	190 (65.3)	260 (56.5)	142 (49.0)	40 (46.0)	5 (62.5)	4 (25.0)	24,815 (66.6)
TOTAL	198 (100.0)	69 (100.0)	204 (100.0)	291 (100.0)	460 (100.0)	290 (100.0)	87 (100.0)	8 (100.0)	16 (100.0)	37,279 (100.0)
MINOR 業種 - 003- 建築										
1) 10%未満	2 (1.4)	1 (2.6)		4 (1.7)	8 (1.7)	9 (2.9)			1 (5.6)	342 (1.4)
2) 10%以上30%未満	7 (4.7)	1 (2.6)	8 (3.7)	8 (3.4)	19 (4.1)	22 (7.1)	12 (8.9)			1,005 (4.1)
3) 30%以上50%未満	8 (5.4)	2 (5.3)	17 (7.4)	20 (8.6)	34 (7.4)	38 (12.3)	18 (13.3)		1 (5.6)	1,753 (7.1)
4) 50%以上70%未満	11 (7.4)	1 (2.6)	16 (7.3)	32 (13.8)	51 (11.1)	55 (17.2)	23 (17.0)		4 (22.2)	2,337 (9.5)
5) 70%以上	120 (81.1)	33 (86.8)	177 (81.2)	165 (72.4)	345 (75.7)	187 (60.5)	82 (60.7)	4 (100.0)	12 (66.7)	19,166 (77.9)
TOTAL	148 (100.0)	38 (100.0)	218 (100.0)	252 (100.0)	460 (100.0)	309 (100.0)	135 (100.0)	4 (100.0)	18 (100.0)	24,607 (100.0)
MINOR 業種 - 004- 木造建築										
1) 10%未満	1 (0.4)	2 (2.9)	3 (1.3)	2 (0.9)	3 (1.4)					346 (0.7)
2) 10%以上30%未満	1 (0.4)		3 (1.3)	5 (2.1)	10 (4.8)	2 (9.5)	2 (14.3)		1 (50.0)	416 (8.8)
3) 30%以上50%未満	7 (2.6)	3 (4.3)	9 (3.8)	8 (3.4)	4 (1.9)					1,397 (2.9)
4) 50%以上70%未満	8 (2.9)	2 (2.9)	10 (4.2)	16 (6.8)	10 (4.8)	1 (4.8)	1 (7.1)			1,726 (3.5)
5) 70%以上	255 (93.8)	63 (90.0)	215 (89.6)	204 (86.8)	182 (87.1)	18 (85.7)	11 (78.6)		1 (50.0)	45,057 (92.1)
TOTAL	272 (100.0)	70 (100.0)	240 (100.0)	235 (100.0)	209 (100.0)	21 (100.0)	14 (100.0)		2 (100.0)	48,942 (100.0)
MINOR 業種 - 005- 設備										
1) 10%未満	6 (3.2)	3 (1.8)	23 (9.0)	11 (4.3)	29 (6.8)	18 (7.8)	10 (8.2)	2 (11.1)	5 (15.2)	1,690 (5.4)
2) 10%以上30%未満	6 (3.2)	10 (6.1)	20 (7.8)	21 (8.3)	62 (14.6)	49 (19.5)	27 (22.1)	2 (11.1)	4 (12.1)	2,498 (8.0)
3) 30%以上50%未満	20 (10.5)	29 (17.6)	50 (19.6)	44 (17.4)	112 (26.4)	54 (23.4)	32 (26.2)	5 (27.8)	13 (39.4)	5,636 (18.0)
4) 50%以上70%未満	29 (15.3)	29 (17.6)	38 (14.9)	55 (21.7)	69 (16.3)	32 (13.9)	11 (9.0)	2 (11.1)	3 (9.1)	5,254 (16.8)
5) 70%以上	129 (67.9)	94 (57.0)	124 (48.6)	122 (48.2)	152 (35.8)	82 (35.5)	42 (34.4)	7 (38.9)	8 (24.2)	16,243 (51.8)
TOTAL	190 (100.0)	165 (100.0)	255 (100.0)	253 (100.0)	424 (100.0)	231 (100.0)	122 (100.0)	18 (100.0)	33 (100.0)	31,327 (100.0)
MINOR 業種 - 006- 観別										
1) 10%未満	4 (1.5)	2 (1.5)	7 (2.1)	11 (4.2)	10 (3.4)	7 (6.7)	3 (6.7)		1 (6.7)	699 (2.2)
2) 10%以上30%未満	9 (3.4)	11 (8.5)	24 (7.3)	18 (6.9)	12 (9.9)	12 (11.5)	12 (26.7)	1 (20.0)	2 (13.3)	1,823 (5.7)
3) 30%以上50%未満	27 (10.2)	20 (15.4)	70 (21.2)	52 (20.0)	75 (25.6)	27 (26.0)	9 (20.0)	1 (20.0)	1 (6.7)	4,920 (15.4)
4) 50%以上70%未満	36 (13.6)	25 (19.2)	47 (14.2)	46 (17.7)	48 (16.4)	12 (11.5)	9 (20.0)		3 (20.0)	4,803 (15.1)
5) 70%以上	189 (71.3)	72 (55.4)	182 (55.2)	133 (51.2)	131 (44.7)	46 (44.2)	12 (26.7)	3 (60.0)	8 (53.3)	19,610 (61.6)
TOTAL	265 (100.0)	150 (100.0)	330 (100.0)	293 (100.0)	293 (100.0)	104 (100.0)	45 (100.0)	5 (100.0)	15 (100.0)	31,855 (100.0)
020. 受取工事代金に占める現金割合 (民間元請工事)										
1) 10%未満	1,052 (1.4)	227 (1.9)	1,058 (3.5)	932 (3.5)	1,016 (3.0)	62 (3.6)	20 (2.8)	7 (9.3)	8 (5.5)	4,382 (2.4)
2) 10%以上30%未満	1,583 (2.1)	543 (4.4)	1,428 (4.7)	1,361 (5.1)	2,460 (7.3)	171 (10.0)	109 (14.9)	4 (6.0)	20 (13.0)	7,679 (4.3)
3) 30%以上50%未満	4,471 (6.0)	1,425 (11.6)	3,959 (13.1)	3,432 (12.8)	5,508 (16.4)	316 (18.4)	139 (19.1)	12 (16.2)	26 (17.4)	19,288 (10.7)
4) 50%以上70%未満	5,892 (7.8)	1,470 (12.0)	3,365 (11.1)	3,965 (14.8)	4,933 (14.7)	296 (17.2)	140 (19.1)	7 (10.1)	38 (24.9)	20,106 (11.1)
5) 70%以上	62,121 (82.7)	8,575 (70.1)	20,460 (67.6)	17,140 (63.9)	19,591 (58.5)	874 (50.8)	323 (44.2)	43 (58.4)	59 (39.3)	129,187 (71.5)
合計 (復元値)	75,118 (100.0)	12,240 (100.0)	30,270 (100.0)	26,830 (100.0)	33,508 (100.0)	1,720 (100.0)	732 (100.0)	73 (100.0)	151 (100.0)	180,841 (100.0)

(注) 1. () 内の
数値は各TOTAL
を100とした場
合の構成比
2. 無回答企業
689社を除く。

表-11 手形期間

(単位: 社, %)

REP. NO. 001	1	2	3	4	5	6	7	8	9	合計 (復元値)
	個人	* 200万円未満	200~500万円未満	500~1000万円未満	1000~5000万円未満	5000万円~1億円未満	1億円以上5億円未満	5億円以上10億円未満	10億円以上*	
MINOR 業種 - 001- 一般土木建築										
1) 0日~90日	15 (42.9)		16 (45.7)	30 (30.3)	69 (18.7)	42 (14.2)	6 (4.5)	1 (10.0)	1 (2.1)	1,241 (23.5)
2) 91日~120日	13 (37.1)	3 (100.0)	14 (40.9)	41 (41.4)	175 (47.4)	126 (42.7)	64 (48.5)	3 (30.0)	23 (48.9)	2,419 (45.8)
3) 121日~150日	3 (8.6)		5 (8.6)	25 (25.3)	108 (29.3)	115 (39.0)	56 (42.4)	6 (60.0)	20 (42.6)	1,359 (25.7)
4) 151日~180日	2 (5.7)		2 (5.7)	2 (2.0)	16 (4.3)	10 (3.4)	4 (3.0)		3 (6.4)	210 (4.0)
5) 181日以上	2 (5.7)			1 (1.0)	1 (.3)	2 (.7)	2 (1.5)			50 (.9)
TOTAL	35 (100.0)	3 (100.0)	35 (100.0)	99 (100.0)	369 (100.0)	295 (100.0)	132 (100.0)	10 (100.0)	47 (100.0)	5,279 (100.0)
MINOR 業種 - 002- 土木										
1) 0日~90日	48 (42.9)	14 (33.3)	58 (37.4)	75 (35.4)	103 (27.0)	44 (17.3)	11 (14.1)	2 (25.0)	2 (12.5)	9,057 (33.8)
2) 91日~120日	41 (36.6)	13 (31.0)	57 (36.8)	81 (38.2)	157 (41.1)	95 (38.4)	36 (46.2)	2 (25.0)	7 (43.8)	10,325 (38.9)
3) 121日~150日	20 (17.9)	11 (26.2)	28 (18.1)	44 (20.8)	104 (27.2)	98 (38.4)	29 (37.2)	4 (50.0)	6 (37.5)	6,049 (22.6)
4) 151日~180日	3 (2.7)	4 (9.5)	10 (6.5)	12 (5.7)	18 (4.7)	14 (5.5)	2 (2.6)		1 (6.3)	1,298 (4.8)
5) 181日以上			2 (1.3)			1 (.4)				56 (.2)
TOTAL	112 (100.0)	42 (100.0)	155 (100.0)	212 (100.0)	382 (100.0)	255 (100.0)	78 (100.0)	8 (100.0)	16 (100.0)	26,785 (100.0)
MINOR 業種 - 003- 建築										
1) 0日~90日	45 (47.4)	10 (47.6)	52 (35.1)	55 (34.8)	95 (27.5)	52 (18.8)	16 (13.4)		2 (12.5)	6,033 (35.6)
2) 91日~120日	37 (38.9)	6 (28.6)	65 (43.9)	77 (48.7)	146 (42.3)	118 (42.6)	49 (41.2)	1 (33.3)	11 (68.8)	7,158 (42.1)
3) 121日~150日	9 (9.5)	5 (23.8)	26 (17.6)	19 (12.0)	91 (26.4)	84 (30.3)	49 (41.2)	2 (66.7)	3 (18.8)	3,157 (18.9)
4) 151日~180日	3 (3.2)		5 (3.4)	6 (3.8)	7 (2.0)	19 (6.9)	5 (4.2)			453 (2.9)
5) 181日以上	1 (1.1)			1 (.6)	6 (1.7)	4 (1.4)				165 (1.0)
TOTAL	95 (100.0)	21 (100.0)	148 (100.0)	158 (100.0)	345 (100.0)	277 (100.0)	119 (100.0)	3 (100.0)	16 (100.0)	16,958 (100.0)
MINOR 業種 - 004- 木造建築										
1) 0日~90日	55 (64.0)	17 (60.7)	67 (51.1)	54 (46.6)	51 (40.8)	5 (38.5)	3 (42.9)		2 (100.0)	10,718 (57.6)
2) 91日~120日	21 (24.4)	8 (28.6)	36 (27.5)	36 (31.0)	52 (41.6)	3 (38.5)	2 (28.6)			5,080 (27.3)
3) 121日~150日	6 (7.0)	2 (7.1)	20 (15.3)	17 (14.7)	14 (11.2)	3 (23.1)	2 (28.6)			1,822 (9.8)
4) 151日~180日	3 (3.5)		7 (5.3)	7 (6.0)	5 (4.0)					775 (4.2)
5) 181日以上	1 (1.2)		1 (.8)	2 (1.7)	3 (2.4)					219 (1.2)
TOTAL	86 (100.0)	28 (100.0)	131 (100.0)	116 (100.0)	125 (100.0)	13 (100.0)	7 (100.0)		2 (100.0)	18,612 (100.0)
MINOR 業種 - 005- 設備										
1) 0日~90日	45 (32.8)	28 (21.5)	48 (22.0)	41 (18.6)	39 (10.0)	20 (9.9)	12 (10.3)		1 (3.1)	5,455 (21.0)
2) 91日~120日	56 (40.9)	65 (50.0)	88 (40.4)	99 (44.8)	175 (44.9)	95 (45.2)	50 (42.7)	13 (72.2)	15 (40.6)	11,284 (43.4)
3) 121日~150日	26 (19.0)	29 (22.3)	69 (31.7)	72 (32.6)	154 (39.5)	88 (41.9)	51 (43.6)	5 (27.8)	16 (50.0)	7,746 (29.8)
4) 151日~180日	8 (5.8)	6 (4.6)	11 (5.0)	8 (3.6)	19 (4.9)	6 (2.9)	4 (3.4)		1 (3.1)	1,253 (4.8)
5) 181日以上	2 (1.5)	2 (1.5)	2 (.9)	1 (.5)	3 (.8)	1 (.5)			1 (3.1)	254 (1.0)
TOTAL	157 (100.0)	130 (100.0)	218 (100.0)	221 (100.0)	393 (100.0)	210 (100.0)	117 (100.0)	18 (100.0)	32 (100.0)	25,991 (100.0)
MINOR 業種 - 006- 献別										
1) 0日~90日	79 (41.8)	24 (23.1)	69 (25.1)	40 (18.3)	32 (12.6)	19 (16.0)	2 (4.8)		5 (35.7)	7,441 (30.1)
2) 91日~120日	64 (33.9)	45 (43.3)	115 (41.8)	99 (45.4)	119 (46.9)	35 (32.2)	23 (54.8)	2 (40.0)	2 (14.3)	9,228 (39.4)
3) 121日~150日	40 (21.2)	31 (29.8)	81 (29.5)	67 (30.7)	50 (35.9)	40 (42.6)	14 (33.3)	7 (60.0)	7 (50.0)	6,533 (26.5)
4) 151日~180日	4 (2.1)	4 (3.8)	9 (3.3)	11 (5.0)	11 (5.5)	4 (4.3)	3 (7.1)			815 (3.3)
5) 181日以上	2 (1.1)		1 (.4)	1 (.5)	3 (1.2)					180 (.7)
TOTAL	189 (100.0)	104 (100.0)	275 (100.0)	218 (100.0)	254 (100.0)	94 (100.0)	42 (100.0)	5 (100.0)	14 (100.0)	24,697 (100.0)
021. 手形期間(長期完済工事)										
1) 0日~90日	18,072 (47.3)	2,454 (30.9)	7,233 (32.3)	5,673 (28.7)	6,175 (22.4)	248 (16.0)	70 (10.4)	5 (7.0)	15 (10.9)	39,945 (33.8)
2) 91日~120日	12,740 (33.4)	3,379 (42.0)	8,600 (38.4)	8,306 (42.0)	11,904 (43.2)	613 (41.6)	302 (45.1)	33 (46.6)	66 (44.9)	45,971 (38.9)
3) 121日~150日	5,706 (14.9)	1,847 (22.9)	5,318 (23.8)	4,757 (24.1)	8,089 (29.4)	568 (36.8)	272 (40.5)	33 (46.4)	58 (39.9)	26,647 (22.5)
4) 151日~180日	1,264 (3.3)	331 (4.1)	1,068 (4.8)	918 (4.6)	1,153 (4.2)	74 (4.8)	24 (3.6)		6 (4.0)	4,855 (4.1)
5) 181日以上	393 (1.0)	43 (.9)	158 (.7)	102 (.5)	208 (.8)	11 (.7)	3 (.4)		1 (.7)	923 (.8)
合計(復元値)	38,180 (100.0)	8,054 (100.0)	22,375 (100.0)	19,755 (100.0)	27,528 (100.0)	1,543 (100.0)	671 (100.0)	70 (100.0)	145 (100.0)	118,522 (100.0)

(注) 1. () 内の数値は各TOTALを100とした場合の構成比
2. 無回答企業 2595 社を除く。

図-1 助言・支援等の内容

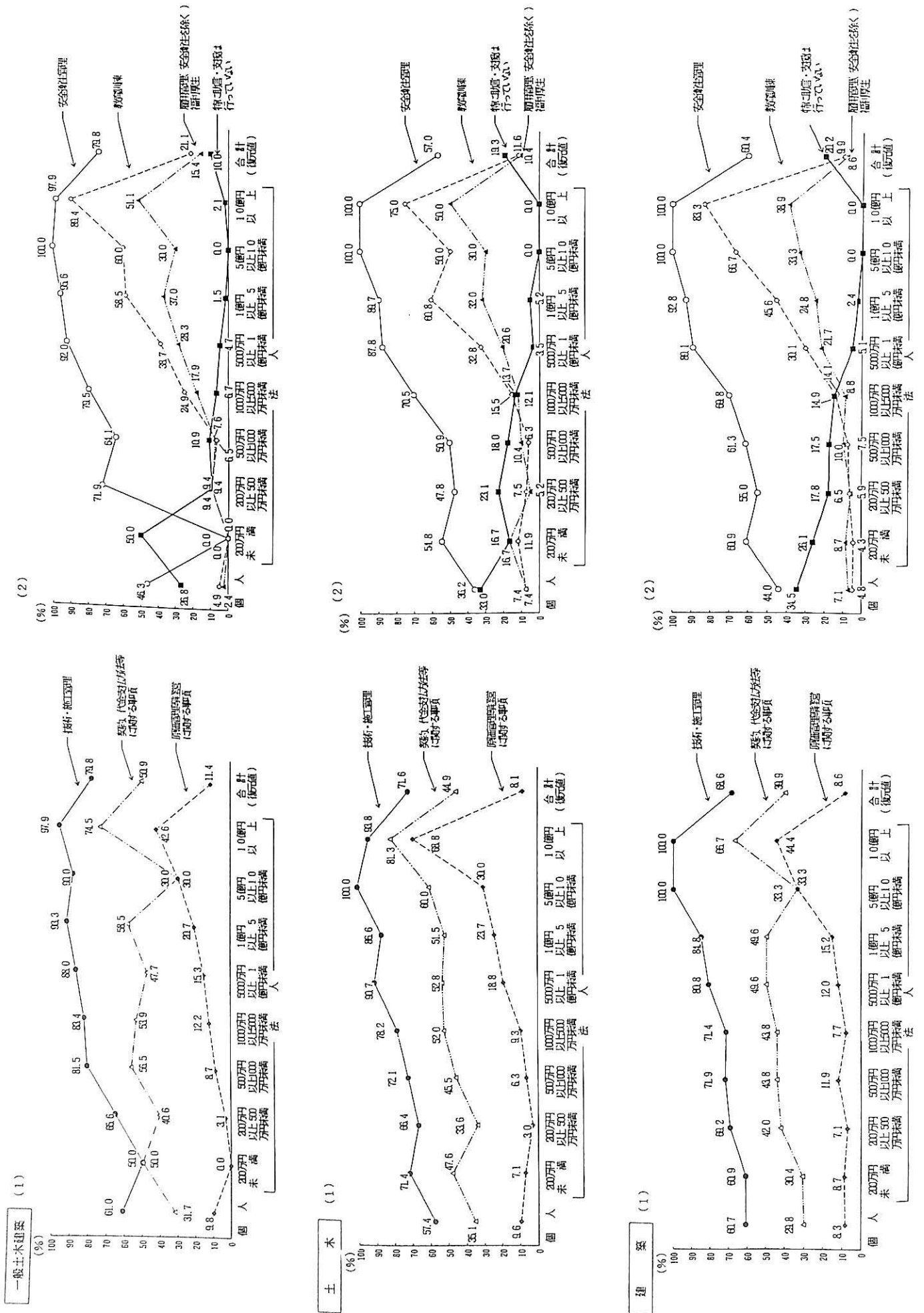

木造建築 (1)

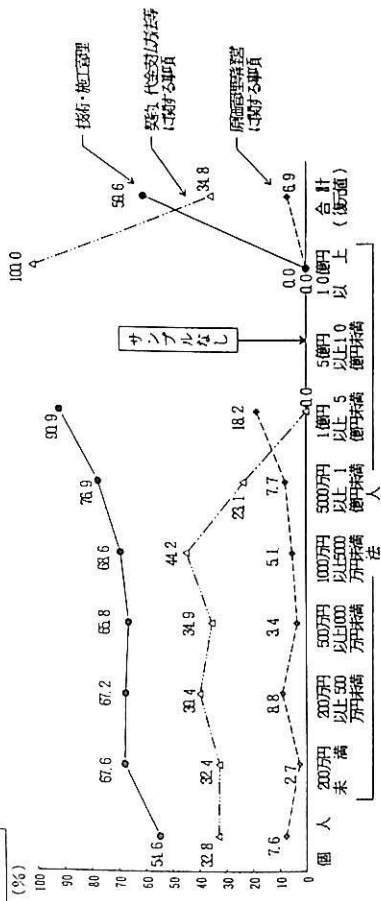

設備 (1)

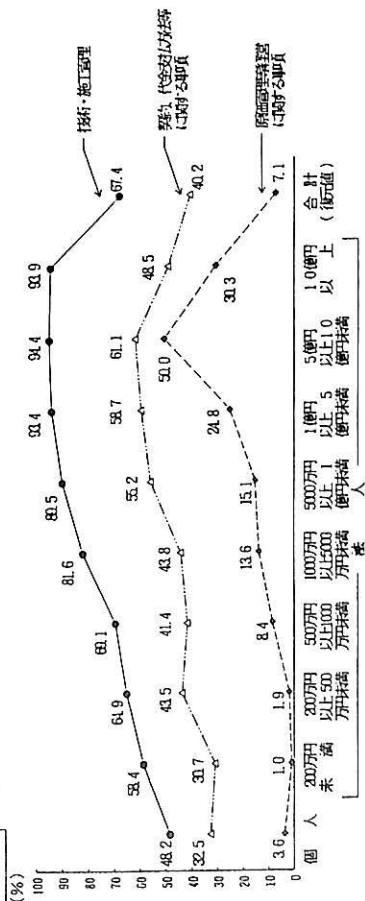

職別 (1)

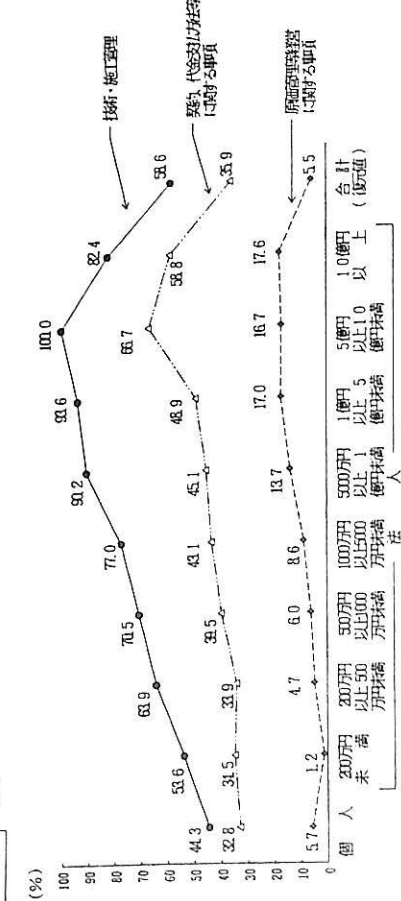

(2)

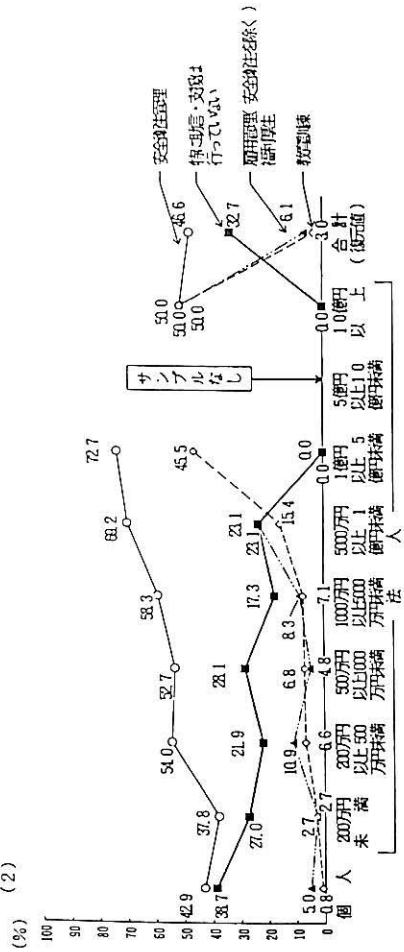

(2)

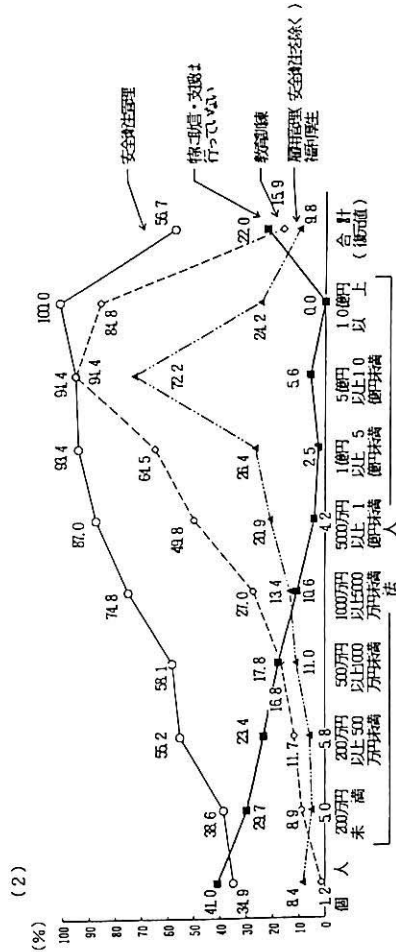

(2)

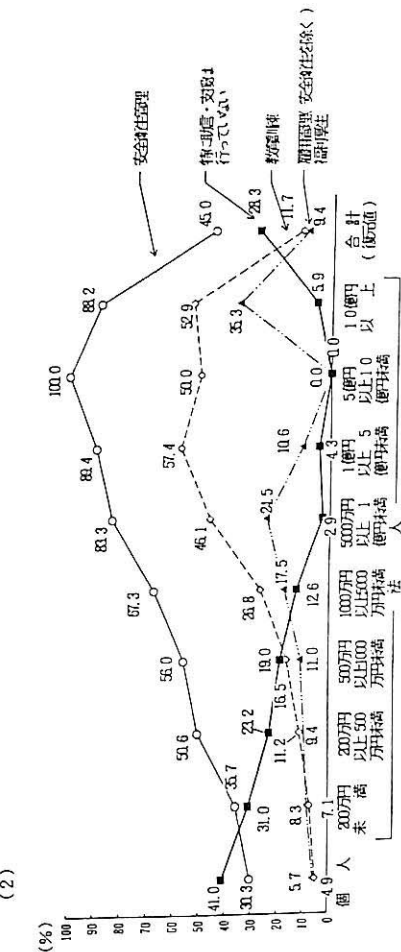

合計(復元値) (1)

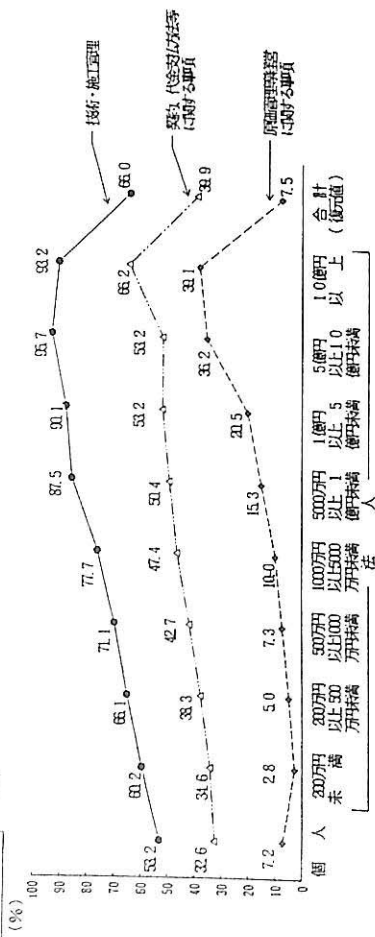

(2)

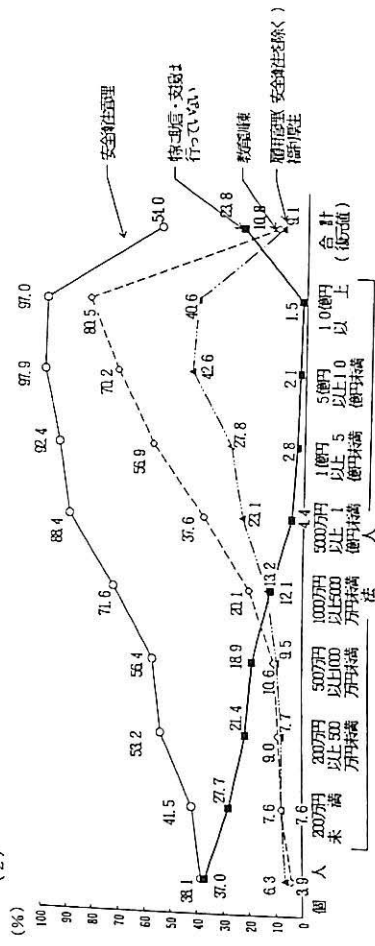

- (注) 1. 専業とは、総売上高に占める建設業の売上高(完成工事高)が、80%以上の企業をいう。
 2. 元請完成工事高のある企業のみについての集計である。
 3. 折線グラフの数値は、下請業者に対する助言・支援の内容で、複数回答である。

表-12 助言・支援等の方策

(単位:社,%)

REP. NO. 001	1	2	3	4	5	6	7	8	9	合計 (復元値)
	個人	* 200万円未満	200~500万円未満	500~1000万円未満	1000~5000万円未満	5000万円~1億円未満	1億円以上5億円未満	5億円以上10億円未満	10億円以上	
MINOR 業種 - 001- 一般土木建築										
1) 資金面での助言・支援	10 (41.7)	1 (100.0)	10 (37.0)	18 (24.3)	115 (33.4)	92 (33.6)	51 (39.8)	3 (30.0)	26 (59.1)	1,533 (34.0)
2) 物産面での助言・支援	11 (45.8)	9 (33.3)	9 (31.4)	38 (51.4)	187 (54.4)	172 (62.8)	85 (66.4)	8 (80.0)	38 (86.4)	2,383 (52.8)
3) 人的面での助言・支援	6 (25.0)	10 (37.0)	28 (37.8)	177 (51.5)	164 (59.9)	87 (68.0)	6 (60.0)	38 (86.4)	37 (84.1)	2,146 (47.6)
4) 発注面での助言・支援	8 (33.3)	12 (44.4)	27 (36.5)	200 (58.1)	165 (60.2)	84 (65.6)	5 (50.0)	37 (84.1)	37 (84.1)	2,359 (52.3)
5) その他	3 (12.5)	3 (11.1)	12 (16.2)	27 (7.8)	56 (13.1)	8 (6.3)	2 (20.0)	4 (9.1)	4 (9.1)	447 (9.9)
TOTAL	24 (100.0)	11 (100.0)	27 (100.0)	74 (100.0)	344 (100.0)	274 (100.0)	128 (100.0)	10 (100.0)	44 (100.0)	4,509 (100.0)
MINOR 業種 - 002- 土木										
1) 資金面での助言・支援	18 (32.7)	11 (33.3)	29 (29.6)	52 (31.3)	138 (39.3)	129 (40.2)	42 (46.2)	6 (60.0)	11 (68.8)	7,157 (35.4)
2) 物産面での助言・支援	24 (43.6)	17 (51.5)	42 (42.9)	78 (47.0)	192 (54.7)	205 (63.9)	65 (71.4)	7 (70.0)	14 (87.5)	10,129 (50.2)
3) 人的面での助言・支援	22 (40.0)	11 (33.3)	43 (43.9)	77 (46.4)	177 (50.4)	194 (60.4)	65 (71.4)	7 (70.0)	15 (93.8)	9,517 (47.2)
4) 発注面での助言・支援	26 (47.3)	14 (45.5)	37 (37.8)	61 (36.7)	190 (54.1)	179 (55.8)	63 (69.2)	5 (50.0)	14 (87.5)	9,543 (47.3)
5) その他	9 (16.4)	8 (24.2)	7 (7.1)	12 (12.0)	31 (8.8)	26 (8.1)	20 (22.0)	1 (10.0)	1 (6.3)	2,193 (10.9)
TOTAL	55 (100.0)	33 (100.0)	98 (100.0)	166 (100.0)	351 (100.0)	321 (100.0)	91 (100.0)	10 (100.0)	16 (100.0)	20,172 (100.0)
MINOR 業種 - 003- 建築										
1) 資金面での助言・支援	16 (32.0)	2 (12.5)	31 (24.2)	29 (23.8)	76 (25.9)	65 (26.7)	30 (44.8)	1 (33.3)	7 (38.9)	3,297 (25.7)
2) 物産面での助言・支援	10 (20.0)	2 (12.5)	38 (29.7)	28 (23.0)	96 (32.8)	106 (43.6)	60 (99.0)	3 (72.2)	13 (88.9)	3,599 (28.0)
3) 人的面での助言・支援	20 (40.0)	4 (25.0)	32 (25.0)	38 (31.1)	105 (36.2)	116 (47.7)	60 (99.0)	1 (33.3)	16 (88.9)	4,348 (35.8)
4) 発注面での助言・支援	19 (38.0)	8 (50.0)	74 (57.8)	76 (62.3)	175 (59.7)	165 (67.9)	78 (64.5)	1 (33.3)	15 (83.3)	7,170 (55.8)
5) その他	9 (18.0)	4 (25.0)	17 (13.3)	21 (17.2)	32 (10.9)	30 (12.3)	18 (14.9)		1 (5.6)	1,851 (14.4)
TOTAL	50 (100.0)	16 (100.0)	128 (100.0)	122 (100.0)	293 (100.0)	243 (100.0)	121 (100.0)	3 (100.0)	18 (100.0)	12,847 (100.0)
MINOR 業種 - 004- 木造建築										
1) 資金面での助言・支援	16 (25.8)	8 (36.4)	24 (25.0)	17 (17.5)	23 (19.2)	4 (40.0)	2 (18.2)		2 (100.0)	3,476 (24.6)
2) 物産面での助言・支援	19 (30.6)	7 (31.8)	20 (20.8)	21 (21.6)	29 (24.2)	3 (30.0)	2 (18.2)			3,833 (27.2)
3) 人的面での助言・支援	17 (27.4)	4 (18.2)	21 (21.9)	27 (27.8)	37 (30.8)	4 (40.0)	6 (54.5)		1 (50.0)	3,716 (26.3)
4) 発注面での助言・支援	31 (50.0)	12 (54.5)	64 (66.7)	54 (55.7)	76 (63.3)	9 (90.0)	6 (54.5)		1 (50.0)	7,817 (55.4)
5) その他	13 (21.0)	3 (13.6)	20 (20.8)	20 (20.6)	18 (15.0)		2 (18.2)			2,805 (19.9)
TOTAL	63 (100.0)	22 (100.0)	96 (100.0)	96 (100.0)	120 (100.0)	10 (100.0)	11 (100.0)		2 (100.0)	14,117 (100.0)
MINOR 業種 - 005- 設備										
1) 資金面での助言・支援	9 (20.0)	16 (24.2)	27 (24.5)	32 (22.2)	106 (31.1)	72 (32.7)	44 (38.6)	10 (58.8)	10 (31.3)	3,895 (25.8)
2) 物産面での助言・支援	13 (28.9)	24 (36.4)	43 (39.1)	63 (43.8)	151 (44.3)	127 (57.7)	68 (59.6)	14 (82.4)	16 (50.0)	6,157 (40.8)
3) 人的面での助言・支援	18 (40.0)	20 (30.3)	52 (47.3)	69 (47.9)	191 (56.0)	139 (63.2)	78 (68.4)	16 (94.1)	28 (87.5)	7,280 (48.3)
4) 発注面での助言・支援	21 (46.7)	30 (45.5)	47 (42.7)	80 (55.6)	211 (61.9)	152 (69.1)	77 (67.5)	17 (100.0)	23 (71.9)	8,014 (53.2)
5) その他	9 (20.0)	5 (7.6)	13 (11.8)	13 (9.0)	34 (10.0)	25 (11.4)	15 (13.2)	3 (17.6)	3 (9.4)	1,700 (11.3)
TOTAL	45 (100.0)	66 (100.0)	110 (100.0)	144 (100.0)	341 (100.0)	220 (100.0)	114 (100.0)	17 (100.0)	32 (100.0)	15,076 (100.0)
MINOR 業種 - 006- 職別										
1) 資金面での助言・支援	10 (16.4)	10 (21.3)	30 (18.5)	47 (32.0)	66 (30.1)	33 (34.0)	15 (34.9)		7 (43.8)	2,827 (23.0)
2) 物産面での助言・支援	17 (27.9)	16 (34.0)	55 (34.0)	73 (49.7)	111 (50.7)	58 (59.8)	32 (74.4)	3 (50.0)	15 (93.8)	4,740 (38.6)
3) 人的面での助言・支援	11 (18.0)	16 (34.0)	66 (40.7)	58 (39.5)	112 (51.1)	57 (58.8)	29 (67.4)	5 (83.3)	15 (93.8)	4,330 (35.3)
4) 発注面での助言・支援	35 (54.1)	25 (53.2)	73 (45.1)	81 (55.1)	124 (56.6)	58 (59.8)	31 (72.1)	4 (66.7)	11 (68.8)	6,467 (52.7)
5) その他	11 (18.0)	5 (10.6)	24 (14.8)	11 (7.5)	21 (9.6)	9 (9.3)	2 (4.7)		2 (12.5)	1,534 (12.9)
TOTAL	61 (100.0)	47 (100.0)	162 (100.0)	147 (100.0)	219 (100.0)	97 (100.0)	43 (100.0)	6 (100.0)	16 (100.0)	12,272 (100.0)
030. 取引業者に対する助言・支援策										
1) 資金面での助言・支援	4,747 (25.5)	1,188 (25.7)	3,492 (24.6)	3,798 (26.3)	8,060 (32.7)	529 (33.8)	252 (36.4)	33 (44.7)	75 (50.7)	22,164 (28.1)
2) 物産面での助言・支援	5,764 (31.0)	1,532 (33.1)	4,780 (33.6)	5,846 (40.5)	11,439 (46.4)	888 (56.7)	423 (61.2)	57 (77.5)	113 (76.1)	30,841 (39.0)
3) 人的面での助言・支援	5,648 (30.4)	1,317 (28.5)	5,182 (36.4)	5,886 (40.7)	11,778 (47.8)	897 (57.2)	444 (64.1)	54 (73.4)	131 (88.8)	31,336 (39.7)
4) 発注面での助言・支援	8,976 (48.3)	2,275 (49.2)	7,024 (49.4)	7,241 (50.1)	14,241 (57.8)	986 (62.9)	462 (66.7)	49 (66.9)	118 (79.9)	41,572 (52.4)
5) その他	3,544 (19.1)	637 (13.8)	1,010 (13.4)	1,809 (12.5)	2,400 (9.7)	167 (10.7)	91 (13.1)	9 (11.7)	12 (8.3)	10,580 (13.4)
合計 (復元値)	18,596 (100.0)	4,623 (100.0)	14,218 (100.0)	14,447 (100.0)	24,630 (100.0)	1,567 (100.0)	692 (100.0)	74 (100.0)	148 (100.0)	78,993 (100.0)

(注) 1. () 内の数値は回答率を示す
2. 無回答企業 2570 社を除く。

表 - 13 下請率別企業割合

(単位: 社, %)

REP. NO. 001	1	2	3	4	5	6	7	8	9	合計 (復元値)
	個人*	200万円 未満	200~ 500万円 未満	500~ 1000万円 未満	1000~ 5000万円 未満	5000万円 ~1億円 未満	1億円以 上5億円 未満	5億円以 上10億円 未満	10億円 以上*	
MINOR 業種 - 001- 一般土木建築										
1) 20%未満	48 (62.3)	3 (50.0)	30 (55.6)	61 (46.2)	256 (60.2)	173 (54.4)	87 (64.0)	10 (100.0)	41 (87.2)	3,997 (57.5)
2) 20%以上50%未満	19 (19.5)	1 (16.7)	14 (25.9)	42 (31.8)	127 (29.9)	124 (39.0)	38 (27.9)		5 (10.6)	1,950 (28.0)
3) 50%以上80%未満	9 (11.7)	1 (16.7)	4 (7.4)	21 (15.9)	34 (8.0)	16 (5.0)	10 (7.4)		1 (2.1)	694 (10.0)
4) 80%以上	5 (6.5)	1 (16.7)	6 (11.1)	8 (6.1)	8 (1.9)	5 (1.6)	1 (.7)			315 (4.5)
TOTAL	77 (100.0)	6 (100.0)	54 (100.0)	132 (100.0)	425 (100.0)	318 (100.0)	136 (100.0)	10 (100.0)	47 (100.0)	6,956 (100.0)
MINOR 業種 - 002- 土木										
1) 20%未満	108 (35.2)	32 (21.8)	75 (21.9)	105 (25.4)	215 (37.9)	148 (39.5)	33 (32.7)		2 (12.5)	16,906 (31.2)
2) 20%以上50%未満	65 (21.2)	27 (18.4)	60 (17.5)	89 (21.5)	160 (28.2)	94 (25.1)	27 (26.7)	5 (50.0)	8 (50.0)	12,199 (22.5)
3) 50%以上80%未満	29 (9.4)	17 (11.6)	68 (19.9)	89 (21.5)	110 (19.4)	70 (18.7)	27 (26.7)	3 (30.0)	5 (31.3)	8,962 (16.5)
4) 80%以上	105 (34.2)	71 (48.3)	139 (40.6)	130 (31.5)	82 (14.5)	63 (16.8)	14 (13.9)	2 (20.0)	1 (6.3)	16,138 (29.8)
TOTAL	307 (100.0)	147 (100.0)	342 (100.0)	413 (100.0)	567 (100.0)	375 (100.0)	101 (100.0)	10 (100.0)	16 (100.0)	54,206 (100.0)
MINOR 業種 - 003- 建築										
1) 20%未満	110 (67.1)	29 (63.0)	129 (53.3)	155 (62.2)	294 (62.2)	224 (71.3)	103 (74.6)	2 (50.0)	17 (85.0)	16,578 (62.2)
2) 20%以上50%未満	24 (14.6)	5 (10.9)	52 (21.5)	38 (15.3)	102 (21.6)	62 (19.7)	27 (19.6)	1 (25.0)	1 (5.0)	4,757 (17.9)
3) 50%以上80%未満	10 (6.1)	6 (13.0)	35 (14.5)	22 (8.8)	46 (9.7)	17 (5.4)	2 (1.4)			2,542 (9.9)
4) 80%以上	20 (12.2)	6 (13.0)	26 (10.7)	34 (13.7)	31 (6.6)	11 (3.5)	8 (4.3)	1 (25.0)	2 (10.0)	2,762 (10.4)
TOTAL	164 (100.0)	46 (100.0)	242 (100.0)	249 (100.0)	473 (100.0)	314 (100.0)	138 (100.0)	4 (100.0)	20 (100.0)	26,639 (100.0)
MINOR 業種 - 004- 木造建築										
1) 20%未満	230 (80.7)	51 (70.8)	182 (73.7)	170 (69.7)	175 (81.0)	18 (81.8)	12 (80.0)		2 (100.0)	39,983 (78.3)
2) 20%以上50%未満	31 (10.9)	10 (13.9)	37 (15.0)	41 (16.8)	22 (10.2)	2 (9.1)	1 (6.7)			6,147 (12.0)
3) 50%以上80%未満	14 (4.9)	8 (11.1)	17 (6.9)	20 (8.2)	11 (5.1)	1 (4.5)	1 (6.7)			2,951 (5.8)
4) 80%以上	10 (3.5)	3 (4.2)	11 (4.5)	13 (5.3)	8 (3.7)	1 (4.5)	1 (6.7)			1,958 (3.8)
TOTAL	285 (100.0)	72 (100.0)	247 (100.0)	244 (100.0)	216 (100.0)	22 (100.0)	15 (100.0)		2 (100.0)	51,038 (100.0)
MINOR 業種 - 005- 設備										
1) 20%未満	45 (16.4)	51 (18.9)	49 (12.6)	47 (13.2)	67 (12.9)	55 (21.4)	39 (30.7)	7 (38.9)	7 (21.2)	6,603 (14.7)
2) 20%以上50%未満	63 (23.0)	35 (13.0)	52 (13.4)	62 (17.5)	130 (25.0)	55 (21.4)	30 (23.6)	5 (27.8)	15 (45.5)	8,309 (18.5)
3) 50%以上80%未満	61 (22.3)	52 (19.3)	96 (24.7)	88 (24.8)	158 (30.4)	81 (31.5)	38 (29.9)	5 (27.8)	8 (24.2)	10,914 (24.3)
4) 80%以上	105 (38.3)	132 (48.9)	192 (49.4)	158 (44.5)	165 (31.7)	66 (25.7)	20 (15.7)	1 (5.6)	3 (9.1)	18,999 (42.4)
TOTAL	274 (100.0)	270 (100.0)	389 (100.0)	355 (100.0)	520 (100.0)	257 (100.0)	127 (100.0)	18 (100.0)	33 (100.0)	44,825 (100.0)
MINOR 業種 - 006- 職別										
1) 20%未満	53 (10.0)	19 (6.2)	40 (5.0)	39 (7.5)	46 (8.3)	16 (9.9)	5 (7.8)	3 (42.9)	2 (10.5)	5,399 (8.1)
2) 20%以上50%未満	48 (9.0)	16 (5.2)	46 (5.8)	32 (6.1)	40 (7.2)	19 (11.7)	17 (26.6)	1 (14.3)	8 (42.1)	4,983 (7.4)
3) 50%以上80%未満	81 (15.3)	45 (14.7)	90 (11.3)	80 (15.3)	95 (17.2)	33 (20.4)	8 (12.5)	1 (14.3)	2 (10.5)	9,725 (14.5)
4) 80%以上	349 (65.7)	226 (73.9)	622 (77.9)	372 (71.1)	371 (67.2)	94 (58.0)	34 (53.1)	2 (28.6)	7 (36.8)	46,844 (70.0)
TOTAL	531 (100.0)	306 (100.0)	798 (100.0)	523 (100.0)	552 (100.0)	162 (100.0)	64 (100.0)	7 (100.0)	19 (100.0)	66,951 (100.0)
003 下請率別企業数										
1) 20%未満	44,518 (43.4)	5,260 (25.6)	12,025 (25.6)	10,589 (28.4)	15,693 (38.8)	892 (45.5)	380 (48.0)	32 (40.4)	78 (49.5)	89,466 (35.7)
2) 20%以上50%未満	14,056 (13.7)	2,209 (10.8)	6,173 (13.2)	5,962 (16.0)	9,224 (22.8)	467 (23.8)	189 (23.9)	22 (27.1)	45 (28.3)	38,345 (15.3)
3) 50%以上80%未満	11,191 (10.9)	3,086 (15.0)	7,474 (15.9)	6,544 (17.6)	7,046 (17.4)	290 (14.8)	121 (15.3)	15 (18.3)	21 (13.0)	35,788 (14.9)
4) 80%以上	32,797 (32.0)	9,974 (48.6)	21,254 (45.3)	14,131 (38.0)	8,442 (20.9)	312 (15.9)	101 (12.7)	11 (14.3)	15 (9.2)	87,016 (34.7)
合計(復元値)	102,561 (100.0)	20,529 (100.0)	46,906 (100.0)	37,226 (100.0)	40,404 (100.0)	1,961 (100.0)	791 (100.0)	80 (100.0)	157 (100.0)	250,615 (100.0)

(注) 1. 下請率とは以下のとおり。
(下請完成工事高/完成工事高)
2. ()内の数値は各TOTALを100とした場合の構成比。

表-14 専属比率（資本金階層別）

REP. NO. 001	1	2	3	4	5	6	7	8	9	合計 (復元値)
	個人*	200万円 未満	200~ 500万円 未満	500~ 1000万円 未満	1000~ 5000万円 未満	5000万円 ~1億円 未満	1億円以 上5億円 未満	5億円以 上10億円 未満	10億円 以上*	
MINOR 業種 - 001- 一般土木建築										
1) 10%未満	227	119	74	337	1263	139	91	8	29	2,285
2) 10%以上30%未満	38.1	60.0	21.2	35.6	43.5	43.2	52.6	70.0	74.4	41.3
3) 30%以上50%未満	199	40	126	273	916	116	51	3	8	1,731
4) 50%以上70%未満	33.3	20.0	36.4	28.8	31.6	36.0	29.3	30.0	20.5	31.3
5) 70%以上	85	40	53	200	300	36	21		2	737
TOTAL	14.3	20.0	15.2	21.2	10.3	11.3	12.0		5.1	13.3
MINOR 業種 - 002- 土木										
1) 10%未満	57		32	73	193	14	5			373
2) 10%以上30%未満	9.5		9.1	7.7	6.6	4.5	3.0			6.7
3) 30%以上50%未満	28		63	64	231	17	5			406
4) 50%以上70%未満	4.8		18.2	6.7	8.0	5.1	3.0			7.4
5) 70%以上	596	198	347	946	2903	321	173	11	39	5,534
TOTAL	100.0	100.0	100.0	100.0	100.0	100.0	100.0	100.0	100.0	100.0
MINOR 業種 - 003- 建築										
1) 10%未満	2,631	218	1,006	2,058	4,192	175	53	11	15	10,360
2) 10%以上30%未満	22.9	11.6	13.1	22.7	32.3	36.1	37.2	60.0	50.0	23.7
3) 30%以上50%未満	2,846	252	2,176	2,234	5,188	172	51	8	13	12,940
4) 50%以上70%未満	24.8	13.4	28.3	24.6	40.0	35.5	36.2	40.0	43.8	29.5
5) 70%以上	1,880	370	1,387	1,958	1,838	71	14		2	7,489
TOTAL	16.4	19.6	18.0	21.9	13.9	14.7	9.6		6.3	17.1
MINOR 業種 - 004- 水産建築										
1) 10%未満	1,396	403	1,115	1,155	838	31	12			4,950
2) 10%以上30%未満	12.1	21.4	14.5	12.7	6.5	6.4	8.5			11.3
3) 30%以上50%未満	2,739	638	2,013	1,682	943	35	12			8,062
4) 50%以上70%未満	23.8	33.9	26.1	18.5	7.3	7.2	8.5			18.4
5) 70%以上	11,492	1,882	7,698	9,086	12,969	484	141	19	30	43,801
TOTAL	100.0	100.0	100.0	100.0	100.0	100.0	100.0	100.0	100.0	100.0
MINOR 業種 - 005- 設備										
1) 10%未満	446	204	505	747	1,565	125	62	3	8	3,665
2) 10%以上30%未満	13.5	22.7	16.9	29.8	31.5	38.6	55.2	33.3	50.0	24.2
3) 30%以上50%未満	1,293	244	990	661	1,434	101	23	7	5	4,778
4) 50%以上70%未満	39.2	27.3	33.1	27.2	28.9	31.2	20.7	66.7	33.3	31.6
5) 70%以上	580	163	606	299	652	27	9			2,336
TOTAL	17.6	18.2	20.3	11.9	13.1	8.4	8.0			15.4
MINOR 業種 - 006- 船舶										
1) 10%未満	446	81	404	332	375	35	4			1,679
2) 10%以上30%未満	13.5	9.1	13.5	13.2	7.5	10.9	3.4			11.1
3) 30%以上50%未満	535	204	485	448	945	35	14			2,668
4) 50%以上70%未満	16.2	22.7	16.2	17.9	19.0	10.9	12.6			17.6
5) 70%以上	3,300	895	2,990	2,507	4,972	323	113	10	16	15,125
TOTAL	100.0	100.0	100.0	100.0	100.0	100.0	100.0	100.0	100.0	100.0
MINOR 業種 - 007- 一般土木建築										
1) 10%未満	3,910	218	864	529	482	5	4			6,008
2) 10%以上30%未満	37.2	22.2	28.6	27.4	45.3	33.3	33.3			34.3
3) 30%以上50%未満	2,811	437	864	529	224	9				4,865
4) 50%以上70%未満	26.7	44.4	28.6	27.4	21.1	33.3				27.8
5) 70%以上	1,711		270	380	101	3				2,464
TOTAL	16.3		8.9	19.8	9.5	16.7				14.1
MINOR 業種 - 008- 水産建築										
1) 10%未満	733	109	297	181	78	3				1,401
2) 10%以上30%未満	7.0	11.1	9.8	9.4	7.4	16.7				8.0
3) 30%以上50%未満	1,344	218	729	308	179		8			2,786
4) 50%以上70%未満	12.8	22.2	24.1	16.0	16.8		66.7			15.9
5) 70%以上	10,509	983	3,024	1,919	1,064	15	11			17,525
TOTAL	100.0	100.0	100.0	100.0	100.0	100.0	100.0	100.0	100.0	100.0
MINOR 業種 - 009- 設備										
1) 10%未満	1,484	670	1,717	1,127	1,192	96	76	15	26	6,402
2) 10%以上30%未満	16.2	14.3	16.9	15.7	17.9	30.3	44.6	58.8	81.3	16.7
3) 30%以上50%未満	3,180	1,188	2,930	2,668	3,000	129	49	9	4	13,157
4) 50%以上70%未満	34.7	25.3	28.9	37.2	45.2	40.6	28.9	35.3	12.5	34.3
5) 70%以上	1,484	778	2,042	1,357	1,165	43	17	2		6,887
TOTAL	16.2	16.6	20.1	18.9	17.5	13.5	9.9	5.9		18.0
MINOR 業種 - 010- 船舶										
1) 10%未満	1,272	778	1,273	690	562	23	17			4,614
2) 10%以上30%未満	13.9	16.6	12.5	9.6	8.5	7.0	9.9			12.0
3) 30%以上50%未満	1,738	1,274	2,190	1,334	726	27	11			7,303
4) 50%以上70%未満	19.0	27.2	21.6	18.6	10.9	8.6	6.6			3.1
5) 70%以上	9,158	4,687	10,153	7,176	6,645	317	169	26	32	38,363
TOTAL	100.0	100.0	100.0	100.0	100.0	100.0	100.0	100.0	100.0	100.0
MINOR 業種 - 011- 一般土木建築										
1) 10%未満	2,999	539	1,540	1,094	719	48	32	4	12	6,988
2) 10%以上30%未満	11.5	8.3	12.2	13.7	15.8	27.0	44.3	42.9	63.2	12.0
3) 30%以上50%未満	7,820	2,279	5,023	3,181	2,211	77	24	4	5	20,623
4) 50%以上70%未満	29.9	35.2	39.7	39.8	48.5	43.2	32.8	42.9	25.3	35.5
5) 70%以上	6,880	1,866	2,923	1,710	855	23	6	1	1	14,065
TOTAL	26.3	25.8	23.1	21.4	18.8	12.8	8.2	14.3	5.3	24.2
MINOR 業種 - 012- 船舶										
1) 10%未満	4,351	931	1,610	1,094	373	13	1			8,375
2) 10%以上30%未満	16.6	14.4	12.7	13.7	8.2	7.4	1.6			14.4
3) 30%以上50%未満	4,116	1,064	1,558	906	400	17	10			8,060
4) 50%以上70%未満	15.7	15.3	12.3	11.3	8.8	9.5	13.1			13.9
5) 70%以上	10,501	3,388	7,038	4,742	3,425	131	60			29,287
TOTAL	17.2	22.4	19.1	16.0	10.3	8.0	8.8			16.4
合計(復元値)	61,222	15,113	36,863	29,620	33,111	1,639	681	75	136	178,455
	100.0	100.0	100.0	100.0	100.0	100.0	100.0	100.0	100.0	100.0
034 特定業者への専属比率										
1) 10%未満	11,698	1,967	5,706	5,888	9412	588	318	42	90	35,708
2) 10%以上30%未満	19.1	13.0	15.5	19.9	28.4	35.9	46.7	55.3	66.2	20.0
3) 30%以上50%未満	18,149	4,439	12,109	9,561	12,974	599	198	31	36	58,095
4) 50%以上70%未満	29.6	29.4	32.8	32.3	39.2	36.6	29.1	40.8	26.1	32.6
5) 70%以上	12,619	3,016	7,281	5,904	4,681	203	66	3	5	33,977
TOTAL	20.6	20.0	19.8	19.9	14.7	12.4	9.7	3.9	3.6	19.0
合計(復元値)	8,255	2,302	4,731	3,525	2,419	118	39	3	3	21,585
	13.5	15.2	12.8	11.9	7.3	7.2	5.7			12.0
	10,501	3,388	7,038	4,742	3,425	131	60			29,287
	17.2	22.4	19.1	16.0	10.3	8.0	8.8			16.4

表-15 専属比率（下請率別）

（単位：社. %）

REP. NO. 006	1 20%未満	2 20%以上 50%未満	3 50%以上 80%未満	4 80%以上	合計 (復元値)
MINOR 業種					
- 001- 一般土木建築					
1) 10%未満	316 (57.4)	128 (36.0)	111 (11.6)	2 (6.7)	2,285 (41.3)
2) 10%以上30%未満	120 (21.7)	153 (43.5)	42 (44.2)	14 (46.7)	1,751 (31.3)
3) 30%以上50%未満	50 (9.0)	41 (11.5)	23 (26.3)	8 (26.7)	757 (13.3)
4) 50%以上70%未満	25 (4.5)	20 (5.6)	11 (11.6)	1 (3.3)	573 (6.7)
5) 70%以上	41 (7.4)	12 (3.4)	6 (6.3)	5 (16.7)	403 (7.4)
TOTAL	554 (100.0)	356 (100.0)	95 (100.0)	30 (100.0)	5,534 (100.0)
MINOR 業種					
- 002- 土木					
1) 10%未満	254 (57.9)	166 (32.2)	53 (13.3)	42 (7.3)	10,360 (23.7)
2) 10%以上30%未満	93 (21.2)	255 (45.6)	161 (40.3)	114 (19.7)	12,940 (29.5)
3) 30%以上50%未満	36 (8.2)	67 (13.0)	100 (25.0)	113 (19.6)	7,489 (17.1)
4) 50%以上70%未満	28 (6.4)	25 (4.9)	57 (14.3)	89 (15.4)	4,950 (11.3)
5) 70%以上	28 (6.4)	22 (4.3)	29 (7.3)	220 (38.1)	8,062 (18.4)
TOTAL	439 (100.0)	515 (100.0)	400 (100.0)	578 (100.0)	43,801 (100.0)
MINOR 業種					
- 003- 建築					
1) 10%未満	239 (54.9)	57 (18.8)	11 (8.2)	7 (5.3)	3,665 (24.2)
2) 10%以上30%未満	95 (21.8)	142 (46.9)	46 (34.3)	17 (12.9)	4,778 (31.6)
3) 30%以上50%未満	20 (4.6)	52 (17.2)	39 (29.1)	18 (13.6)	2,356 (15.4)
4) 50%以上70%未満	29 (6.7)	24 (7.9)	22 (16.4)	26 (19.7)	1,679 (11.1)
5) 70%以上	52 (12.0)	28 (9.2)	16 (11.9)	64 (46.5)	2,668 (17.6)
TOTAL	435 (100.0)	303 (100.0)	134 (100.0)	132 (100.0)	15,125 (100.0)
MINOR 業種					
- 004- 木造建築					
1) 10%未満	125 (63.1)	15 (11.5)	3 (4.5)	3 (6.8)	5,008 (34.3)
2) 10%以上30%未満	58 (19.2)	53 (40.8)	20 (30.3)	7 (15.9)	4,865 (27.8)
3) 30%以上50%未満	8 (4.0)	29 (22.3)	8 (12.1)	10 (22.7)	2,464 (14.1)
4) 50%以上70%未満	4 (2.0)	9 (6.9)	20 (30.3)	5 (11.4)	1,401 (8.0)
5) 70%以上	23 (11.6)	24 (18.5)	15 (22.7)	19 (43.2)	2,786 (15.9)
TOTAL	198 (100.0)	130 (100.0)	66 (100.0)	44 (100.0)	17,529 (100.0)
MINOR 業種					
- 005- 設備					
1) 10%未満	125 (54.1)	136 (31.9)	104 (19.0)	59 (7.5)	6,402 (16.7)
2) 10%以上30%未満	52 (22.5)	196 (46.0)	282 (51.5)	176 (22.8)	13,157 (34.3)
3) 30%以上50%未満	24 (10.4)	50 (11.7)	102 (18.6)	154 (19.7)	6,857 (18.0)
4) 50%以上70%未満	13 (5.6)	28 (6.6)	45 (8.2)	124 (15.9)	4,614 (12.0)
5) 70%以上	17 (7.4)	16 (3.8)	19 (2.7)	267 (34.1)	7,303 (19.0)
TOTAL	231 (100.0)	426 (100.0)	548 (100.0)	782 (100.0)	38,563 (100.0)
MINOR 業種					
- 006- 職別					
1) 10%未満	36 (40.9)	76 (35.2)	73 (17.8)	199 (10.4)	6,988 (12.0)
2) 10%以上30%未満	50 (32.3)	96 (44.4)	175 (42.8)	733 (38.2)	20,623 (35.5)
3) 30%以上50%未満	9 (9.7)	28 (13.0)	90 (22.0)	445 (23.2)	14,065 (24.2)
4) 50%以上70%未満	8 (8.6)	5 (2.3)	48 (11.7)	261 (13.6)	8,573 (14.4)
5) 70%以上	8 (8.6)	11 (5.1)	23 (5.6)	279 (14.6)	8,060 (13.9)
TOTAL	93 (100.0)	216 (100.0)	409 (100.0)	1,917 (100.0)	58,111 (100.0)
034 特定業者への専属比率					
1) 10%未満	16,845 (56.3)	9,157 (25.5)	3,759 (11.5)	5,917 (7.4)	35,706 (20.0)
2) 10%以上30%未満	6,759 (22.6)	16,172 (45.1)	13,433 (40.9)	21,732 (27.2)	58,095 (32.6)
3) 30%以上50%未満	2,108 (7.0)	5,740 (16.0)	8,469 (25.8)	17,659 (22.1)	33,977 (19.0)
4) 50%以上70%未満	1,579 (5.3)	2,257 (6.3)	4,862 (14.8)	12,655 (15.9)	21,393 (12.0)
5) 70%以上	2,642 (8.8)	2,527 (7.0)	2,289 (7.0)	21,838 (27.3)	29,286 (16.4)
合計 (復元値)	29,933 (100.0)	35,853 (100.0)	32,811 (100.0)	79,662 (100.0)	178,459 (100.0)

(注) 1. () 内の数値は各TOTALを100とした場合の構成比
2. 無回答企業 560社を除く。

表-16 特定専属業者の業種区分

(単位:社, %)

REP. NO. 001	法 人									合 計 (復元値)
	1 個人*	2 200万円 未 満	3 200~ 500万円 未 満	4 500~ 1000万円 未 満	5 1000~ 5000万円 未 満	6 5000万円 ~1億円 未 満	7 1億円以 上5億円 未 満	8 5億円以 上10億円 未 満	9 10億円 以 上*	
MINOR 業 種 - 001- 一般土木建築										
1) 総合工事業者	10 (55.6)		11 (84.6)	43 (81.1)	188 (87.0)	192 (93.7)	95 (99.0)	7 (100.0)	27 (90.0)	2,466 (83.2)
2) 専門工事業者	7 (38.9)	1 (100.0)	2 (15.4)	6 (11.3)	23 (10.6)	12 (5.9)	1 (1.0)		1 (3.3)	407 (13.7)
3) 設備工事業者	1 (5.6)			4 (7.5)	5 (2.3)	1 (.5)			2 (6.7)	92 (3.1)
TOTAL	18 (100.0)	1 (100.0)	13 (100.0)	53 (100.0)	216 (100.0)	205 (100.0)	96 (100.0)	7 (100.0)	30 (100.0)	2,965 (100.0)
MINOR 業 種 - 002- 土 木										
1) 総合工事業者	59 (67.0)	23 (53.5)	92 (73.6)	120 (70.2)	210 (76.4)	174 (85.7)	57 (89.1)	9 (100.0)	11 (84.6)	14,938 (71.9)
2) 専門工事業者	25 (28.4)	15 (34.9)	29 (23.2)	43 (25.1)	62 (22.5)	25 (12.3)	6 (9.4)		2 (15.4)	5,135 (24.7)
3) 設備工事業者	4 (4.5)	5 (11.6)	4 (3.2)	8 (4.7)	3 (1.1)	4 (2.0)	1 (1.6)			694 (3.3)
TOTAL	88 (100.0)	43 (100.0)	125 (100.0)	171 (100.0)	275 (100.0)	203 (100.0)	64 (100.0)	9 (100.0)	13 (100.0)	20,767 (100.0)
MINOR 業 種 - 003- 建 築										
1) 総合工事業者	27 (75.0)	6 (100.0)	51 (68.0)	64 (85.3)	166 (91.7)	118 (90.1)	56 (93.3)	2 (100.0)	12 (100.0)	6,531 (83.0)
2) 専門工事業者	7 (19.4)		21 (28.0)	5 (6.7)	10 (5.5)	10 (7.6)	3 (5.0)			1,002 (12.7)
3) 設備工事業者	2 (5.6)		3 (4.0)	8 (8.0)	5 (2.8)	3 (2.3)	1 (1.7)			337 (4.3)
TOTAL	36 (100.0)	6 (100.0)	75 (100.0)	77 (100.0)	181 (100.0)	131 (100.0)	60 (100.0)	2 (100.0)	12 (100.0)	7,870 (100.0)
MINOR 業 種 - 004- 木造建築										
1) 総合工事業者	30 (78.9)	10 (71.4)	34 (87.2)	40 (80.0)	35 (81.4)	3 (100.0)	4 (100.0)			6,079 (79.9)
2) 専門工事業者	7 (18.4)	4 (28.6)	4 (10.3)	10 (20.0)	7 (16.3)					1,368 (18.0)
3) 設備工事業者	1 (2.6)		1 (2.6)		1 (2.3)					160 (2.1)
TOTAL	38 (100.0)	14 (100.0)	39 (100.0)	50 (100.0)	43 (100.0)	3 (100.0)	4 (100.0)			7,608 (100.0)
MINOR 業 種 - 005- 設 備										
1) 総合工事業者	38 (30.6)	35 (34.0)	55 (29.7)	60 (48.8)	138 (47.1)	83 (53.5)	59 (67.8)	14 (87.5)	19 (79.2)	7,956 (37.7)
2) 専門工事業者	39 (31.5)	26 (25.2)	40 (21.6)	27 (16.5)	50 (17.1)	21 (13.5)	10 (11.5)		2 (8.3)	4,749 (22.5)
3) 設備工事業者	47 (37.9)	42 (40.8)	90 (48.6)	57 (34.8)	105 (35.8)	51 (32.9)	18 (20.7)	2 (12.5)	3 (12.5)	8,411 (39.8)
TOTAL	124 (100.0)	103 (100.0)	185 (100.0)	164 (100.0)	293 (100.0)	155 (100.0)	87 (100.0)	16 (100.0)	24 (100.0)	21,116 (100.0)
MINOR 業 種 - 006- 職 別										
1) 総合工事業者	115 (69.7)	80 (67.2)	286 (79.0)	202 (77.4)	220 (77.2)	73 (77.7)	33 (78.6)	4 (80.0)	12 (92.3)	19,328 (73.8)
2) 専門工事業者	42 (25.5)	33 (27.7)	59 (16.3)	53 (20.3)	60 (21.1)	20 (21.3)	5 (11.9)	1 (20.0)	1 (7.7)	5,795 (22.1)
3) 設備工事業者	8 (4.8)	6 (5.0)	17 (4.7)	6 (2.3)	5 (1.8)	1 (1.1)	4 (9.5)			1,069 (4.1)
TOTAL	165 (100.0)	119 (100.0)	362 (100.0)	261 (100.0)	285 (100.0)	94 (100.0)	42 (100.0)	5 (100.0)	13 (100.0)	26,192 (100.0)
032. 特定専属業者の業種区分										
1) 総合工事業者	16,554 (63.2)	3,711 (55.7)	11,199 (62.5)	10,484 (69.2)	13,940 (73.7)	847 (81.3)	412 (86.0)	58 (92.9)	95 (88.1)	57,298 (66.2)
2) 専門工事業者	6,733 (25.7)	1,807 (27.2)	3,559 (19.9)	2,925 (19.3)	3,274 (17.3)	116 (11.1)	34 (7.1)	1 (2.2)	8 (7.3)	18,456 (21.3)
3) 設備工事業者	2,904 (11.1)	1,138 (17.1)	3,158 (17.6)	1,750 (11.5)	1,694 (9.0)	79 (7.6)	33 (6.9)	3 (4.8)	5 (4.7)	10,764 (12.4)
合 計 (復元値)	26,190 (100.0)	6,656 (100.0)	17,916 (100.0)	15,160 (100.0)	18,908 (100.0)	1,041 (100.0)	479 (100.0)	62 (100.0)	107 (100.0)	86,518 (100.0)

(注) 1. () 内の数値は各TOTALを100とした場合の構成比
2. 無回答企業 4695 社を除く。

表-17 下請工事の区分別企業割合（資本金階層別）

(単位：社、%)

REP. NO. 001	1	2	3	4	5	6	7	8	9	合計 (復元値)
	個人*	200万円 未満	200~ 500万円 未満	500~ 1000万円 未満	1000~ 5000万円 未満	5000万円 ~1億円 未満	1億円以 上5億円 未満	5億円以 上10億円 未満	10億円 以上*	
MINOR 業種 - 001- 一般土木建築										
1) 一次下請	39 (95.1)	3 (60.0)	28 (87.5)	96 (93.2)	360 (96.5)	289 (99.0)	132 (99.2)	10 (100.0)	39 (100.0)	5,151 (94.2)
2) 二次以下の下請	2 (4.9)	2 (40.0)	4 (12.5)	7 (6.8)	13 (3.5)	3 (1.0)	1 (.8)			318 (5.8)
TOTAL	41 (100.0)	5 (100.0)	32 (100.0)	103 (100.0)	373 (100.0)	292 (100.0)	133 (100.0)	10 (100.0)	39 (100.0)	5,469 (100.0)
MINOR 業種 - 002- 土木										
1) 一次下請	179 (82.9)	84 (75.7)	240 (84.8)	309 (87.3)	449 (91.6)	329 (95.4)	95 (100.0)	10 (100.0)	15 (93.8)	37,722 (86.6)
2) 二次以下の下請	37 (17.1)	27 (24.3)	43 (15.2)	45 (12.7)	41 (8.4)	16 (4.6)			1 (6.3)	5,838 (13.4)
TOTAL	216 (100.0)	111 (100.0)	283 (100.0)	354 (100.0)	490 (100.0)	345 (100.0)	95 (100.0)	10 (100.0)	16 (100.0)	43,560 (100.0)
MINOR 業種 - 003- 建築										
1) 一次下請	66 (89.2)	20 (87.0)	135 (93.8)	141 (91.6)	293 (95.4)	195 (97.0)	85 (97.7)	3 (100.0)	12 (100.0)	14,049 (92.6)
2) 二次以下の下請	8 (10.8)	3 (13.0)	9 (6.3)	13 (8.4)	14 (4.6)	6 (3.0)	2 (2.3)			1,117 (7.4)
TOTAL	74 (100.0)	23 (100.0)	144 (100.0)	154 (100.0)	307 (100.0)	201 (100.0)	87 (100.0)	3 (100.0)	12 (100.0)	15,166 (100.0)
MINOR 業種 - 004- 木造建築										
1) 一次下請	78 (86.7)	25 (96.2)	101 (91.0)	96 (90.6)	96 (99.0)	6 (100.0)	7 (100.0)			16,010 (89.1)
2) 二次以下の下請	12 (13.3)	1 (3.8)	10 (9.0)	10 (9.4)	1 (1.0)					1,965 (10.9)
TOTAL	90 (100.0)	26 (100.0)	111 (100.0)	106 (100.0)	97 (100.0)	6 (100.0)	7 (100.0)			17,975 (100.0)
MINOR 業種 - 005- 設備										
1) 一次下請	176 (81.9)	148 (71.8)	259 (77.3)	252 (81.8)	414 (87.2)	215 (90.7)	115 (95.0)	17 (100.0)	33 (100.0)	30,292 (80.5)
2) 二次以下の下請	39 (18.1)	58 (28.2)	76 (22.7)	56 (18.2)	61 (12.8)	22 (9.3)	6 (5.0)			7,317 (19.5)
TOTAL	215 (100.0)	206 (100.0)	335 (100.0)	308 (100.0)	475 (100.0)	237 (100.0)	121 (100.0)	17 (100.0)	33 (100.0)	37,609 (100.0)
MINOR 業種 - 006- 職別										
1) 一次下請	350 (78.8)	215 (81.4)	597 (81.9)	402 (85.4)	444 (87.2)	132 (88.6)	55 (90.2)	7 (100.0)	17 (89.5)	47,461 (81.4)
2) 二次以下の下請	94 (21.2)	49 (18.6)	132 (18.1)	69 (14.6)	65 (12.8)	17 (11.4)	6 (9.8)		2 (10.5)	10,839 (18.6)
TOTAL	444 (100.0)	264 (100.0)	729 (100.0)	471 (100.0)	509 (100.0)	149 (100.0)	61 (100.0)	7 (100.0)	19 (100.0)	58,300 (100.0)
037. 下請工事の区分										
1) 一次下請	50,684 (82.1)	11,718 (78.8)	30,390 (83.0)	25,378 (86.2)	30,099 (91.4)	1,543 (94.8)	665 (97.2)	75 (100.0)	133 (97.2)	150,685 (84.6)
2) 二次以下の下請	11,019 (17.9)	3,144 (21.2)	6,223 (17.0)	4,058 (13.8)	2,841 (8.6)	84 (5.2)	20 (2.8)		4 (2.8)	27,393 (15.4)
合計(復元値)	61,703 (100.0)	14,862 (100.0)	36,613 (100.0)	29,436 (100.0)	32,940 (100.0)	1,628 (100.0)	684 (100.0)	75 (100.0)	137 (100.0)	178,078 (100.0)

(注) 1. () 内の数値は各TOTALを100とした場合の構成比
2. 無回答企業 595 社を除く。

表-18 下請工事の区別企業割合（下請率別）

（単位：社、％）

REP. NO. 006	1	2	3	4	合計 (復元値)
	20%未満	20%以上 50%未満	50%以上 80%未満	80%以上	
MINOR業種 -001- 一般土木建築					
1) 一次下請	541 (98.5)	343 (96.9)	88 (92.6)	24 (80.0)	5,151 (94.2)
2) 二次以下の下請	8 (1.5)	11 (3.1)	7 (7.4)	6 (20.0)	318 (5.8)
TOTAL	549 (100.0)	354 (100.0)	95 (100.0)	30 (100.0)	5,469 (100.0)
MINOR業種 -002- 土木					
1) 一次下請	413 (95.4)	485 (95.1)	356 (89.2)	456 (78.9)	37,722 (86.6)
2) 二次以下の下請	20 (4.6)	25 (4.9)	43 (10.8)	122 (21.1)	5,838 (13.4)
TOTAL	433 (100.0)	510 (100.0)	399 (100.0)	578 (100.0)	43,560 (100.0)
MINOR業種 -003- 建築					
1) 一次下請	422 (96.3)	294 (96.7)	122 (92.4)	112 (85.5)	14,049 (92.6)
2) 二次以下の下請	16 (3.7)	10 (3.3)	10 (7.6)	19 (14.5)	1,117 (7.4)
TOTAL	438 (100.0)	304 (100.0)	132 (100.0)	131 (100.0)	15,166 (100.0)
MINOR業種 -004- 木造建築					
1) 一次下請	189 (95.0)	121 (91.7)	61 (91.0)	38 (84.4)	16,010 (89.1)
2) 二次以下の下請	10 (5.0)	11 (8.3)	6 (9.0)	7 (15.6)	1,965 (10.9)
TOTAL	199 (100.0)	132 (100.0)	67 (100.0)	45 (100.0)	17,975 (100.0)
MINOR業種 -005- 設備					
1) 一次下請	213 (94.2)	388 (92.8)	472 (87.9)	566 (72.6)	30,292 (80.5)
2) 二次以下の下請	13 (5.8)	30 (7.2)	65 (12.1)	210 (27.4)	7,317 (19.5)
TOTAL	226 (100.0)	418 (100.0)	537 (100.0)	766 (100.0)	37,609 (100.0)
MINOR業種 -006- 職別					
1) 一次下請	82 (92.1)	198 (90.4)	358 (87.3)	1,581 (81.7)	47,461 (81.4)
2) 二次以下の下請	7 (7.9)	21 (9.6)	52 (12.7)	354 (18.3)	10,859 (18.6)
TOTAL	89 (100.0)	219 (100.0)	410 (100.0)	1,935 (100.0)	58,300 (100.0)
037. 下請工事の区分					
1) 一次下請	27,817 (93.5)	33,079 (92.3)	28,273 (86.6)	61,517 (77.0)	150,685 (84.6)
2) 二次以下の下請	1,921 (6.5)	2,768 (7.7)	4,360 (13.4)	18,344 (23.0)	27,393 (15.4)
合計(復元値)	29,738 (100.0)	35,847 (100.0)	32,633 (100.0)	79,861 (100.0)	178,078 (100.0)

(注) 1. () 内の数値は各TOTALを100とした場合の構成比
2. 無回答企業 595社を除く。

図-2 材工共下請が75%以上の企業の割合

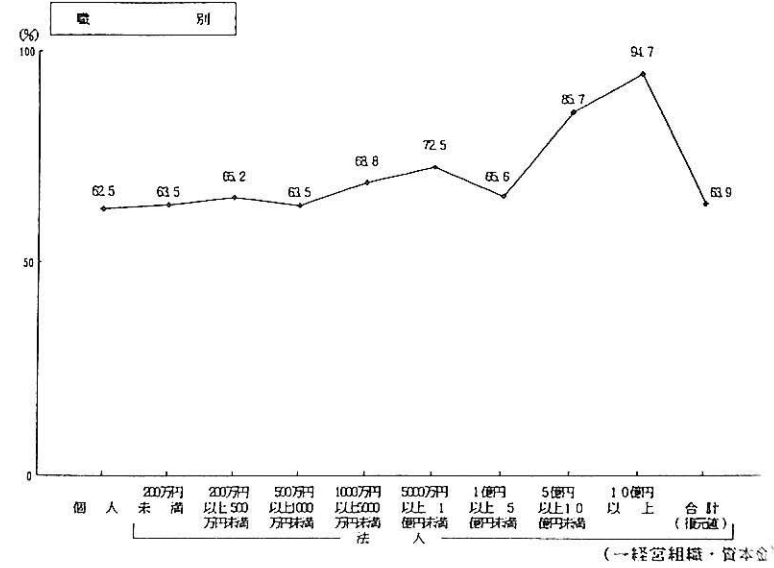
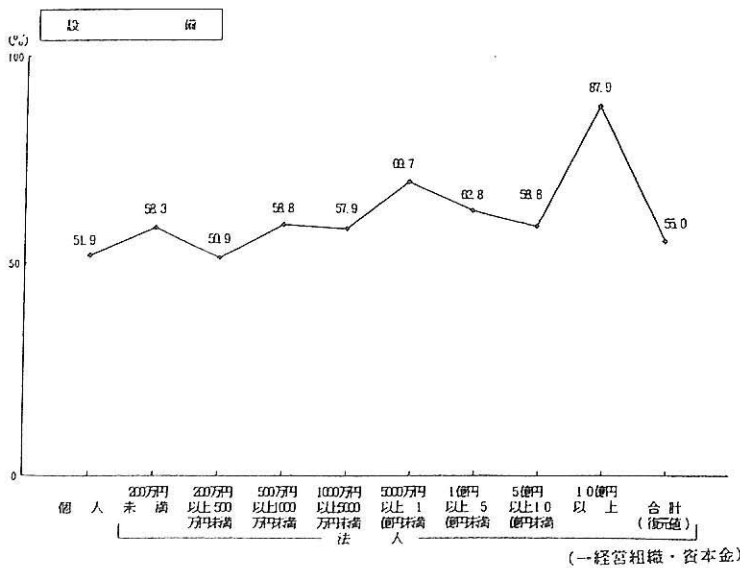
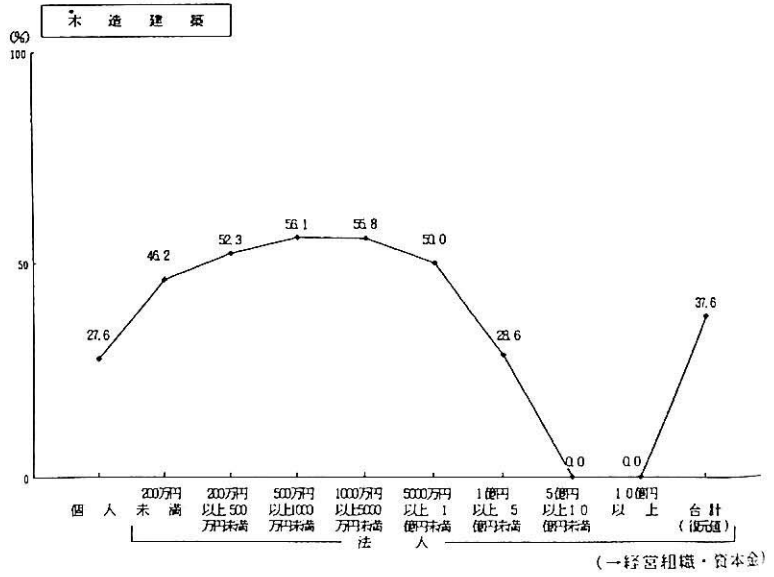
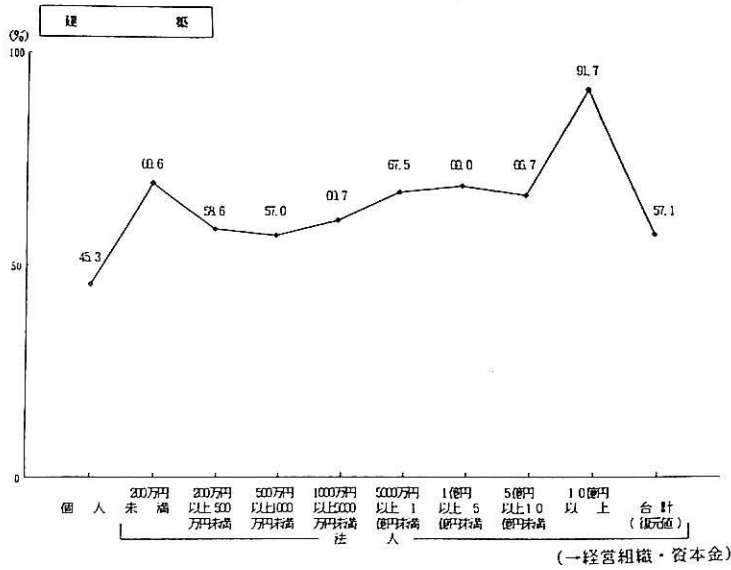
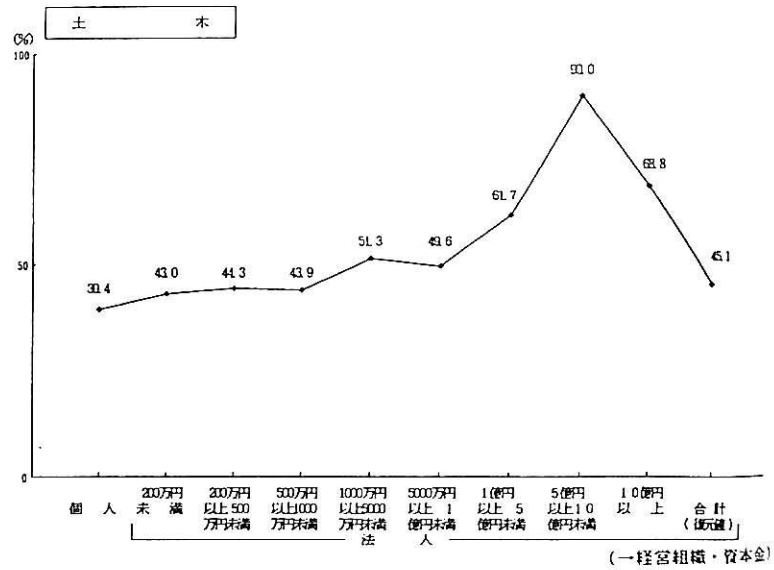
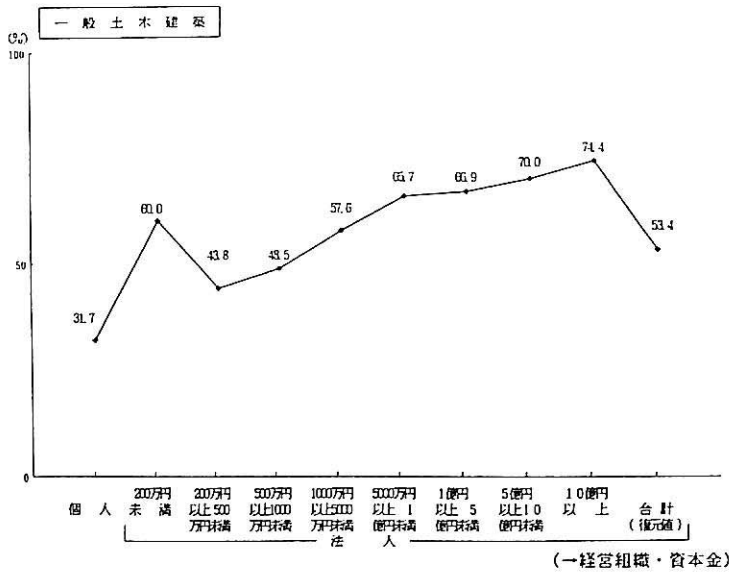



表-19 下請契約の受取工事代金に占める現金比率

(単位: 社、%)

REP. NO. 001	1	2	3	4	5	6	7	8	9	合計 (復元値)
	個人*	200万円未満	200~500万円未満	500~1000万円未満	1000~5000万円未満	5000万円以上~1億円未満	1億円以上1.5億円未満	1.5億円以上10億円未満	10億円以上	
MINOR 業種 - 001- 一般土木建築										
1) 10%未満	2 (4.7)	1 (3.0)	1 (1.0)	10 (2.7)	4 (1.4)	1 (.8)				131 (2.4)
2) 10%以上30%未満	2 (4.7)	2 (6.1)	2 (1.9)	21 (5.6)	18 (6.1)	12 (9.0)	11 (10.0)	4 (10.3)		270 (4.9)
3) 30%以上50%未満	10 (23.3)	5 (15.2)	20 (19.2)	111 (29.7)	101 (34.4)	47 (35.3)	2 (20.0)	10 (25.6)		1,416 (25.6)
4) 50%以上70%未満	7 (16.3)	3 (60.0)	9 (27.3)	20 (19.2)	97 (25.9)	60 (27.2)	39 (29.3)	2 (20.0)	8 (20.5)	1,390 (25.2)
5) 70%以上	22 (51.2)	2 (40.0)	16 (48.5)	61 (58.7)	135 (56.1)	91 (31.0)	34 (25.6)	5 (50.0)	17 (43.6)	2,321 (42.0)
TOTAL	43 (100.0)	5 (100.0)	33 (100.0)	104 (100.0)	374 (100.0)	294 (100.0)	135 (100.0)	10 (100.0)	39 (100.0)	5,527 (100.0)
MINOR 業種 - 002- 土木										
1) 10%未満	8 (3.6)	3 (2.7)	9 (3.1)	8 (2.2)	18 (3.6)	3 (.9)	1 (1.1)		1 (6.3)	1,405 (3.2)
2) 10%以上30%未満	10 (4.5)	9 (3.1)	20 (5.4)	45 (8.6)	37 (10.8)	13 (13.7)	1 (10.0)	4 (25.0)		2,491 (5.6)
3) 30%以上50%未満	34 (15.4)	16 (14.3)	49 (17.1)	75 (19.9)	134 (26.9)	111 (32.3)	31 (32.6)	6 (60.0)	6 (37.5)	8,995 (20.2)
4) 50%以上70%未満	30 (13.6)	15 (13.4)	50 (17.5)	83 (22.6)	113 (22.7)	86 (25.0)	24 (25.3)	2 (20.0)	2 (12.5)	8,431 (19.0)
5) 70%以上	139 (62.9)	78 (69.6)	169 (59.1)	185 (49.9)	190 (38.2)	107 (31.1)	26 (27.4)	1 (10.0)	3 (18.8)	23,139 (52.0)
TOTAL	224 (100.0)	112 (100.0)	286 (100.0)	367 (100.0)	498 (100.0)	344 (100.0)	95 (100.0)	10 (100.0)	16 (100.0)	44,401 (100.0)
MINOR 業種 - 003- 建築										
1) 10%未満	5 (6.5)	2 (1.3)	3 (2.0)	11 (5.6)	6 (3.0)	2 (2.3)				503 (3.3)
2) 10%以上30%未満	5 (6.5)	2 (8.3)	9 (6.0)	8 (5.3)	21 (6.9)	25 (12.4)	7 (8.0)	1 (33.3)	1 (8.3)	1,015 (6.6)
3) 30%以上50%未満	15 (19.5)	3 (12.5)	39 (26.0)	58 (25.0)	78 (25.3)	60 (29.7)	18 (20.7)	1 (33.3)	3 (25.0)	3,603 (25.4)
4) 50%以上70%未満	22 (28.6)	6 (25.0)	30 (20.0)	39 (25.7)	82 (26.8)	45 (22.3)	27 (31.0)	4 (33.3)	4 (33.3)	3,928 (25.9)
5) 70%以上	30 (39.0)	13 (54.2)	70 (46.7)	64 (42.1)	114 (37.3)	66 (32.7)	33 (37.9)	1 (33.3)	4 (33.3)	6,359 (41.5)
TOTAL	77 (100.0)	24 (100.0)	150 (100.0)	152 (100.0)	306 (100.0)	302 (100.0)	87 (100.0)	3 (100.0)	12 (100.0)	15,414 (100.0)
MINOR 業種 - 004- 木造建築										
1) 10%未満	1 (1.1)	2 (1.8)	2 (1.9)	9 (9.4)		1 (14.3)				315 (1.7)
2) 10%以上30%未満	2 (2.2)	1 (3.7)	6 (5.4)	11 (1.0)	1 (1.0)		1 (14.3)			474 (2.6)
3) 30%以上50%未満	14 (15.1)	2 (7.4)	15 (13.4)	16 (16.8)	16 (16.7)	3 (50.0)				2,701 (14.7)
4) 50%以上70%未満	9 (9.7)	8 (29.6)	22 (19.6)	16 (15.0)	22 (22.9)		1 (14.3)			2,523 (13.7)
5) 70%以上	67 (72.0)	16 (59.3)	67 (59.8)	70 (65.4)	48 (50.0)	3 (50.0)	4 (57.1)			12,593 (67.3)
TOTAL	93 (100.0)	27 (100.0)	112 (100.0)	107 (100.0)	96 (100.0)	6 (100.0)	7 (100.0)			18,412 (100.0)
MINOR 業種 - 005- 設備										
1) 10%未満	6 (2.8)	14 (6.4)	22 (6.3)	13 (4.1)	25 (5.1)	18 (7.4)	13 (10.7)	3 (17.6)	5 (18.2)	1,902 (4.9)
2) 10%以上30%未満	16 (7.4)	17 (7.7)	34 (9.8)	39 (12.3)	93 (18.9)	79 (32.6)	36 (29.8)	4 (23.5)	9 (27.3)	4,591 (11.3)
3) 30%以上50%未満	39 (18.0)	42 (19.1)	83 (23.9)	92 (28.9)	175 (35.5)	65 (26.9)	37 (30.6)	5 (29.4)	12 (36.4)	9,687 (25.0)
4) 50%以上70%未満	38 (17.5)	39 (17.7)	61 (17.6)	58 (18.2)	77 (15.7)	35 (14.5)	11 (9.1)	3 (17.6)	2 (6.1)	6,716 (17.3)
5) 70%以上	118 (54.4)	108 (49.1)	147 (42.4)	116 (36.5)	122 (24.8)	45 (18.6)	24 (19.8)	2 (11.8)	4 (12.1)	16,126 (41.5)
TOTAL	217 (100.0)	220 (100.0)	347 (100.0)	318 (100.0)	492 (100.0)	242 (100.0)	121 (100.0)	17 (100.0)	33 (100.0)	36,821 (100.0)
MINOR 業種 - 006- 概別										
1) 10%未満	12 (2.6)	7 (2.6)	21 (2.9)	17 (3.6)	12 (2.3)	5 (3.4)	2 (3.3)		1 (5.3)	1,654 (2.8)
2) 10%以上30%未満	23 (5.0)	25 (9.3)	81 (11.0)	57 (12.0)	81 (15.8)	31 (20.9)	20 (32.8)	4 (66.7)	9 (47.4)	5,170 (8.7)
3) 30%以上50%未満	76 (16.6)	55 (21.5)	220 (30.0)	158 (33.3)	203 (39.0)	59 (39.9)	22 (36.1)	1 (16.7)	5 (26.3)	14,393 (24.2)
4) 50%以上70%未満	98 (21.4)	73 (27.0)	178 (24.3)	92 (19.4)	97 (18.9)	21 (14.2)	10 (16.4)	1 (16.7)	3 (15.6)	13,163 (22.1)
5) 70%以上	250 (54.9)	109 (39.6)	234 (31.5)	151 (31.8)	119 (23.2)	32 (21.6)	7 (11.5)		11 (5.3)	25,129 (42.2)
TOTAL	454 (100.0)	270 (100.0)	734 (100.0)	479 (100.0)	512 (100.0)	148 (100.0)	61 (100.0)	8 (100.0)	19 (100.0)	59,509 (100.0)
040. 受取工事代金に占める現金割合(下請契約)										
1) 10%未満	1,763 (2.8)	524 (3.4)	1,368 (3.7)	886 (2.9)	1,280 (3.8)	48 (2.9)	28 (4.1)	9 (6.1)	9 (6.5)	5,911 (3.2)
2) 10%以上30%未満	3,064 (4.8)	1,098 (7.1)	3,034 (8.1)	2,543 (8.5)	3,653 (10.9)	252 (15.4)	121 (17.6)	18 (24.3)	31 (22.6)	13,811 (7.6)
3) 30%以上50%未満	10,470 (16.5)	2,792 (18.1)	8,855 (23.8)	7,789 (25.9)	10,061 (30.1)	525 (32.1)	209 (30.6)	26 (35.0)	42 (30.9)	40,799 (22.4)
4) 50%以上70%未満	11,165 (17.6)	3,537 (23.0)	7,575 (20.3)	6,110 (20.3)	7,228 (21.6)	351 (21.5)	151 (22.1)	12 (16.1)	22 (16.1)	36,151 (19.8)
5) 70%以上	37,005 (58.3)	7,455 (48.4)	16,434 (44.1)	12,728 (42.3)	11,168 (33.4)	460 (28.1)	176 (25.7)	14 (18.6)	35 (24.0)	85,472 (46.9)
合計(復元値)	63,467 (100.0)	15,406 (100.0)	37,298 (100.0)	30,055 (100.0)	33,390 (100.0)	1,639 (100.0)	684 (100.0)	74 (100.0)	137 (100.0)	182,144 (100.0)

(注) 1. () 内の数値は各TOTALを100とした場合の構成比
2. 無回答企業 455 社を除く。

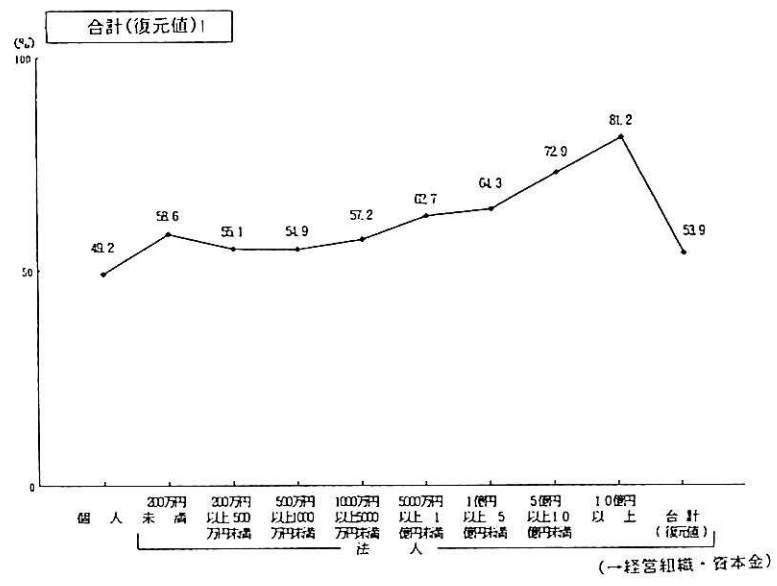
表-20 下請契約の代金受取における手形期間

(単位：社、%)

REP. NO. 001	法									台 (復元値)
	1 個人*	2 200万円 未満	3 200~ 500万円 未満	4 500~ 1000万円 未満	5 1000~ 5000万円 未満	6 5000万円 ~1億円 未満	7 1億円以 上5億円 未満	8 5億円以 上10億円 未満	9 10億円 以上*	
MINOR 業種 - 001- 一般土木建築										
1) 0日~90日	10 (32.3)		5 (19.2)	27 (31.0)	62 (18.1)	28 (10.2)	10 (7.7)		6 (15.4)	967 (20.1)
2) 91日~120日	12 (38.7)	1 (25.0)	16 (61.9)	37 (42.9)	163 (47.2)	125 (45.6)	60 (46.2)	7 (70.0)	17 (43.6)	2,202 (45.6)
3) 121日~150日	7 (22.6)	3 (75.0)	4 (15.4)	22 (25.3)	110 (32.1)	106 (38.7)	55 (42.3)	3 (30.0)	19 (38.5)	1,514 (31.4)
4) 151日~180日	1 (3.2)		1 (3.8)		9 (2.6)	14 (5.1)	4 (3.1)		1 (2.6)	116 (2.4)
5) 181日以上	1 (3.2)			1 (1.1)		1 (.4)	1 (.8)			26 (.5)
TOTAL	31 (100.0)	4 (100.0)	26 (100.0)	87 (100.0)	343 (100.0)	274 (100.0)	130 (100.0)	10 (100.0)	39 (100.0)	4,824 (100.0)
MINOR 業種 - 002- 土木										
1) 0日~90日	55 (38.7)	27 (35.1)	79 (34.3)	89 (30.6)	98 (22.1)	46 (14.5)	10 (10.8)	11 (10.0)	11 (5.3)	10,441 (30.1)
2) 91日~120日	50 (35.2)	29 (37.7)	78 (33.9)	109 (37.5)	187 (42.2)	128 (40.4)	38 (40.9)	3 (30.0)	5 (31.3)	13,181 (38.0)
3) 121日~150日	34 (23.9)	19 (24.7)	61 (26.5)	78 (26.8)	156 (30.7)	133 (42.0)	37 (39.8)	8 (60.0)	9 (56.3)	9,585 (27.6)
4) 151日~180日	3 (2.1)	2 (2.6)	10 (4.3)	14 (4.8)	23 (5.0)	10 (3.2)	11 (8.6)		11 (6.5)	1,423 (4.1)
5) 181日以上			2 (.8)	1 (.3)						83 (.2)
TOTAL	142 (100.0)	77 (100.0)	230 (100.0)	291 (100.0)	443 (100.0)	317 (100.0)	93 (100.0)	10 (100.0)	16 (100.0)	34,718 (100.0)
MINOR 業種 - 003- 建築										
1) 0日~90日	16 (24.2)	7 (36.8)	26 (21.1)	37 (28.2)	57 (20.7)	22 (11.6)	9 (11.4)			3,114 (23.4)
2) 91日~120日	39 (59.1)	6 (31.6)	64 (52.0)	56 (42.7)	129 (46.9)	94 (49.7)	33 (41.8)	1 (33.3)	7 (63.6)	6,514 (49.0)
3) 121日~150日	10 (15.2)	4 (21.1)	29 (23.6)	36 (27.5)	79 (28.7)	62 (32.8)	35 (41.8)	2 (66.7)	4 (36.4)	3,234 (24.3)
4) 151日~180日	1 (1.5)	2 (10.5)	4 (3.3)	2 (1.5)	9 (3.3)	11 (5.8)	4 (5.1)			410 (3.1)
5) 181日以上					4 (1.3)					16 (.1)
TOTAL	66 (100.0)	19 (100.0)	123 (100.0)	131 (100.0)	275 (100.0)	189 (100.0)	79 (100.0)	3 (100.0)	11 (100.0)	13,288 (100.0)
MINOR 業種 - 004- 木造建築										
1) 0日~90日	25 (52.1)	8 (40.0)	32 (40.0)	23 (32.9)	28 (35.4)	11 (25.0)				4,943 (45.4)
2) 91日~120日	12 (25.0)	9 (45.0)	28 (35.0)	22 (45.7)	31 (40.3)	2 (50.0)	1 (50.0)			3,483 (32.0)
3) 121日~150日	6 (12.5)	2 (10.0)	17 (21.3)	13 (18.6)	14 (18.2)	1 (25.0)	1 (50.0)			1,662 (15.2)
4) 151日~180日	4 (8.3)	1 (5.0)	3 (3.8)	2 (2.9)	3 (3.9)					676 (6.2)
5) 181日以上	1 (2.1)			1 (1.3)						133 (1.2)
TOTAL	48 (100.0)	20 (100.0)	80 (100.0)	70 (100.0)	77 (100.0)	4 (100.0)	2 (100.0)			10,897 (100.0)
MINOR 業種 - 005- 設備										
1) 0日~90日	53 (31.9)	35 (21.3)	56 (19.9)	50 (18.0)	38 (8.3)	11 (4.8)	14 (11.3)		2 (6.5)	6,367 (19.7)
2) 91日~120日	63 (38.0)	67 (40.9)	107 (37.9)	110 (39.6)	190 (41.6)	50 (35.2)	40 (33.9)	12 (70.0)	13 (41.9)	12,610 (39.1)
3) 121日~150日	37 (22.3)	51 (31.1)	111 (38.7)	108 (38.8)	211 (46.2)	127 (55.9)	58 (49.2)	5 (29.4)	14 (45.2)	11,599 (36.0)
4) 151日~180日	9 (5.4)	10 (6.1)	13 (4.5)	10 (3.6)	16 (3.5)	9 (4.0)	6 (5.1)			1,453 (4.5)
5) 181日以上	4 (2.4)	1 (.6)		2 (.7)	3 (.8)					220 (.7)
TOTAL	166 (100.0)	164 (100.0)	287 (100.0)	278 (100.0)	457 (100.0)	227 (100.0)	118 (100.0)	17 (100.0)	31 (100.0)	32,248 (100.0)
MINOR 業種 - 006- 販売										
1) 0日~90日	104 (29.1)	49 (19.1)	86 (12.8)	47 (10.5)	30 (6.1)	11 (7.6)	4 (6.6)		3 (15.8)	9,820 (19.3)
2) 91日~120日	145 (40.6)	104 (44.1)	320 (47.5)	222 (49.6)	235 (47.9)	64 (44.1)	39 (57.4)	2 (33.3)	8 (42.1)	22,738 (44.6)
3) 121日~150日	90 (25.2)	74 (31.4)	233 (34.6)	161 (35.9)	203 (41.3)	64 (44.1)	21 (34.4)	4 (66.7)	7 (36.8)	15,898 (31.2)
4) 151日~180日	19 (4.2)	11 (4.7)	32 (4.7)	15 (3.3)	22 (4.5)	5 (3.4)	11 (1.6)		1 (5.3)	2,176 (4.3)
5) 181日以上	3 (.8)	2 (.8)	3 (.4)	3 (.7)	1 (.2)	1 (.7)				340 (.7)
TOTAL	357 (100.0)	236 (100.0)	674 (100.0)	448 (100.0)	491 (100.0)	149 (100.0)	61 (100.0)	6 (100.0)	19 (100.0)	50,973 (100.0)
042 手形期間(下請契約)										
1) 0日~90日	15,227 (33.9)	2,888 (23.5)	6,753 (21.9)	5,464 (21.5)	5,051 (16.8)	160 (10.5)	64 (9.8)	2 (2.5)	13 (9.6)	35,652 (21.3)
2) 91日~120日	17,258 (38.4)	5,094 (41.9)	13,108 (41.7)	10,905 (42.8)	13,338 (44.0)	653 (42.8)	278 (42.3)	38 (50.8)	57 (42.3)	60,728 (41.3)
3) 121日~150日	9,965 (22.2)	3,588 (29.2)	10,109 (32.1)	8,328 (32.9)	10,593 (34.9)	646 (42.3)	278 (42.6)	34 (46.0)	58 (43.6)	43,500 (29.6)
4) 151日~180日	1,373 (4.4)	637 (5.2)	1,389 (4.4)	907 (3.9)	1,245 (4.1)	65 (4.2)	32 (4.9)		5 (3.7)	6,253 (4.3)
5) 181日以上	482 (1.1)	71 (.6)	107 (.3)	86 (.3)	64 (.2)	2 (.2)	1 (.7)		1 (.7)	814 (.6)
合計(復元値)	44,909 (100.0)	12,277 (100.0)	31,464 (100.0)	25,580 (100.0)	30,322 (100.0)	1,527 (100.0)	653 (100.0)	74 (100.0)	134 (100.0)	146,947 (100.0)

(注) 1. ()内の数値は各TOTALを100とした場合の構成比
2. 無回答企業 1649社を除く。

図-3 経営管理の状況

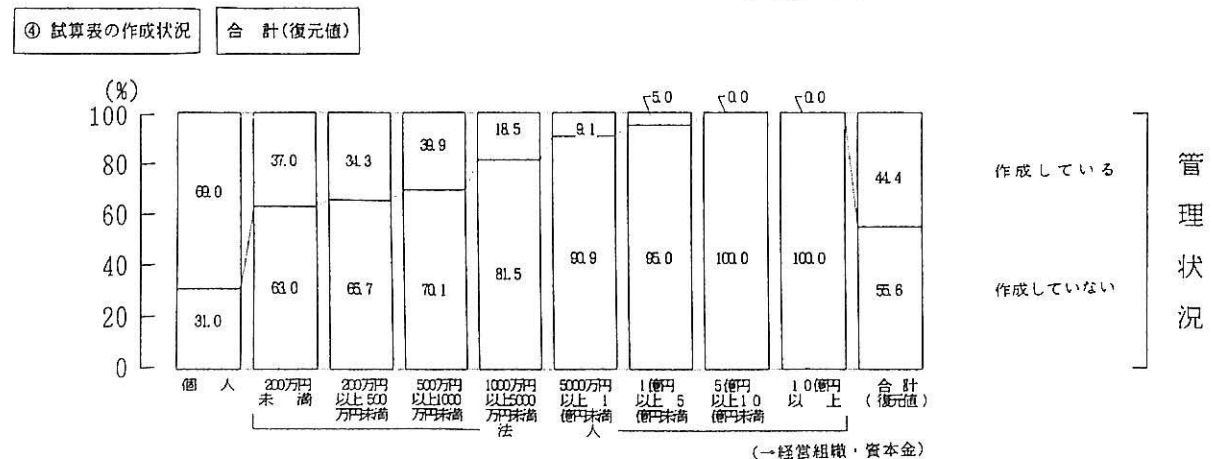
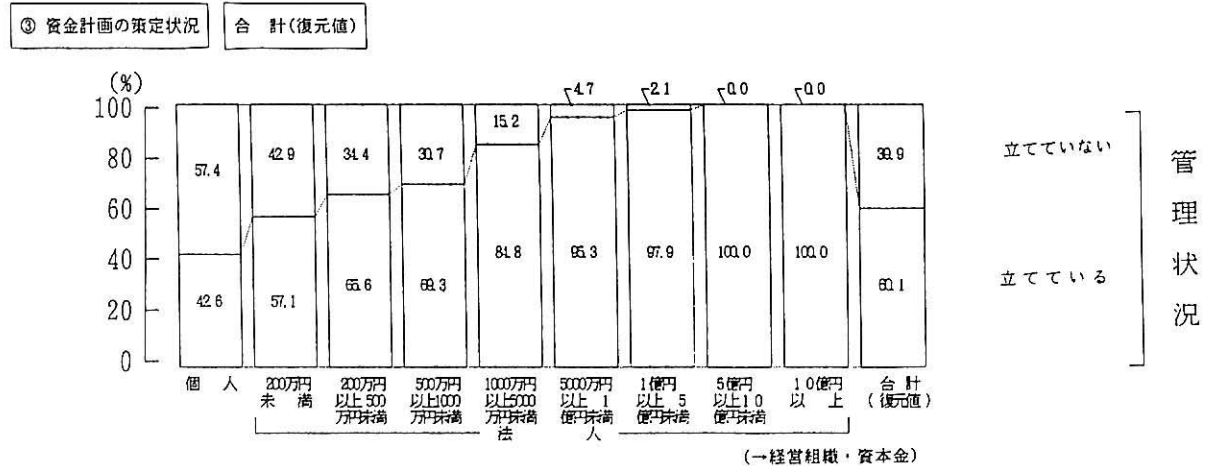
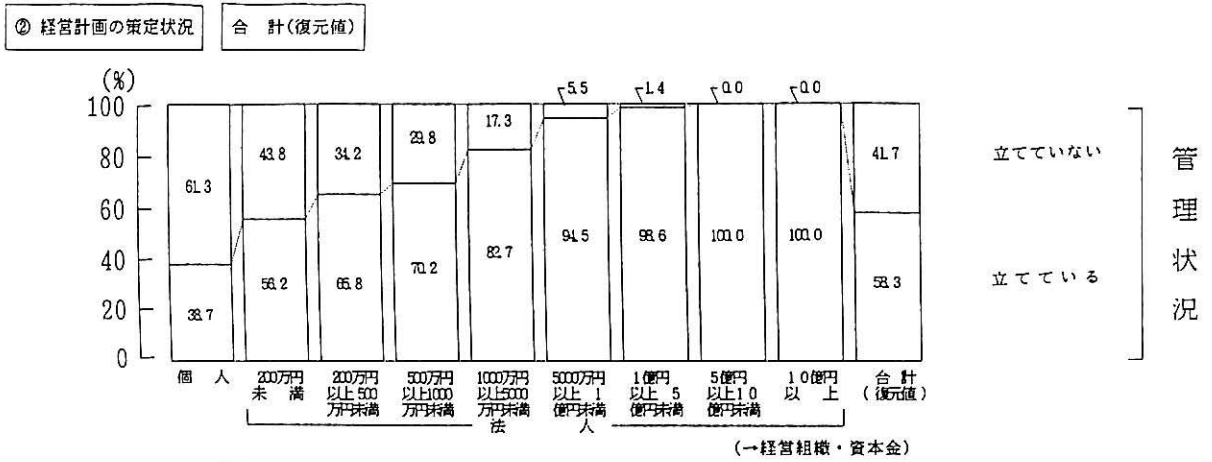
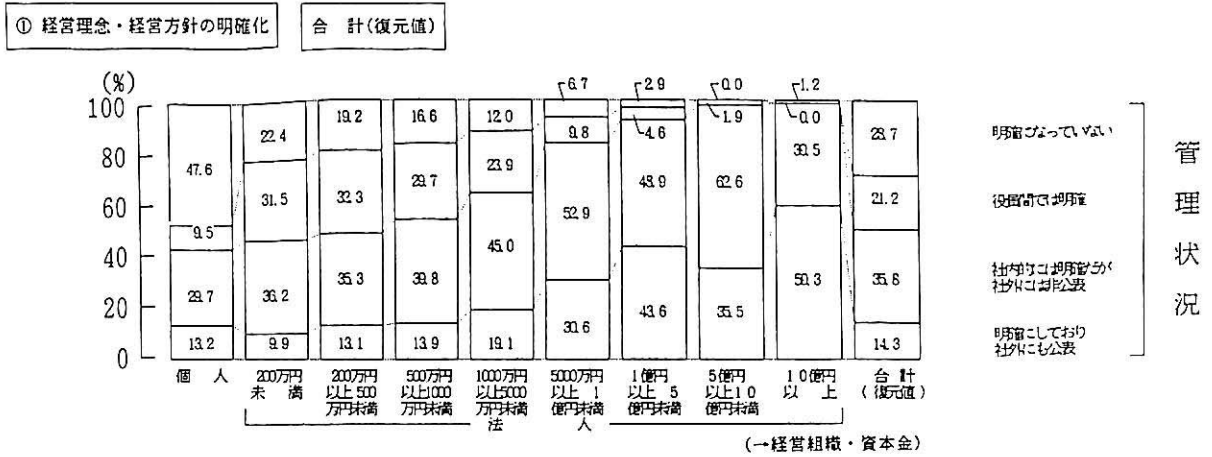

⑤ 決算書の作成状況 合計(復元値)

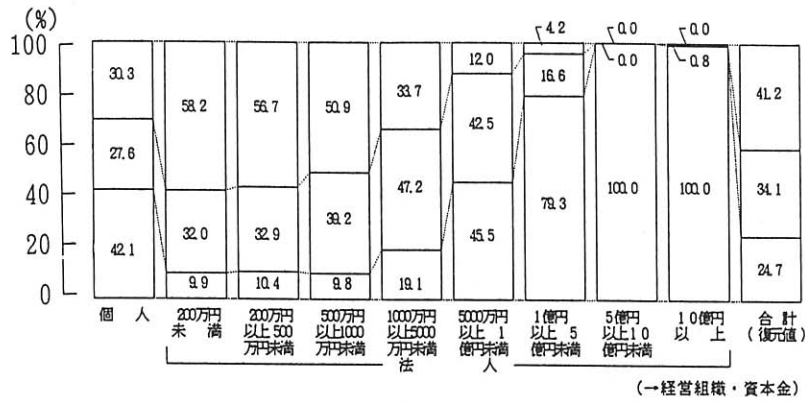

⑥ 原価管理の実施状況 合計(復元値)

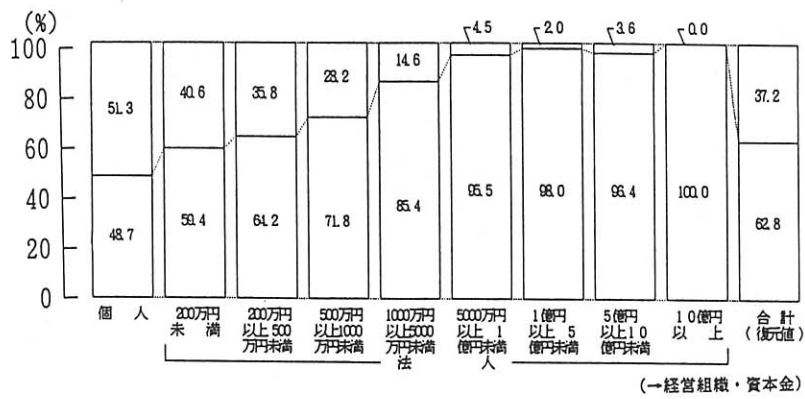

(注) 1. 専業とは、総売上高に占める建設業の売上高(完成工事高)が、80%以上の企業をいう。
 2. 帯グラフ内の数値は、各種経営管理項目の実施率である。

表-21 1社当たり平均従業者数

(一般土木建築) 単位：平均人数(人)、()内の構成比は(%)

従業員区分	人			法 人														
	従業員(労務外注を除く)			労務外注			従業員(労務外注を除く)			労務外注			従業員(労務外注を除く)			労務外注		
	計	常雇等 構成比	臨・日	計	安定的	計	常雇等 構成比	臨・日	計	安定的	計	常雇等 構成比	臨・日	計	常雇等 構成比	臨・日	計	安定的
役員(A)	1.1	1.1(14.5)	-	-	-	1.7	1.7(13.1)	-	-	-	2.1	2.1(22.8)	-	-	-	-	-	-
役員以外																		
事務・営業・販売その他(B)	1.1	1.0(13.2)	0.1	-	-	1.5	1.5(11.5)	0.0	-	-	1.1	1.1(12.0)	0.0	-	-	-	-	-
技術者(C)	1.4	1.4(18.4)	0.0	-	-	1.8	1.8(13.8)	0.0	-	-	1.9	1.7(18.5)	0.2	-	-	-	-	-
現場労働者(D)	5.4	4.1(53.9)	1.3	1.2	0.9	9.2	8.0(61.5)	1.2	1.3	1.3	5.9	4.3(46.7)	1.6	3.2	3.0			
計(A+B+C+D)	9.0	7.6(100.0)	1.4	1.2	0.9	14.2	13.0(100.0)	1.2	1.3	1.3	11.1	9.2(100.0)	1.9	3.2	3.0			
建設部門以外の従業員		0.1					0.0					0.1						

(土木)

従業員区分	従業員(労務外注を除く)			労務外注			従業員(労務外注を除く)			労務外注			従業員(労務外注を除く)			労務外注		
	計	常雇等 構成比	臨・日	計	安定的	計	常雇等 構成比	臨・日	計	安定的	計	常雇等 構成比	臨・日	計	常雇等 構成比	臨・日	計	安定的
	役員(A)	1.2	1.2(17.9)	-	-	-	2.2	2.2(21.2)	-	-	-	2.1	2.1(21.0)	-	-	-	-	-
役員以外																		
事務・営業・販売その他(B)	0.9	0.8(11.9)	0.1	-	-	1.0	0.9(8.7)	0.1	-	-	1.1	1.0(10.0)	0.1	-	-	-	-	-
技術者(C)	1.1	1.0(14.9)	0.1	-	-	1.1	1.1(10.6)	0.0	-	-	1.6	1.5(15.0)	0.1	-	-	-	-	-
現場労働者(D)	5.6	3.8(56.7)	1.8	0.7	0.5	7.5	6.2(59.6)	1.3	0.6	0.5	7.1	5.4(54.0)	1.7	1.2	0.9			
計(A+B+C+D)	8.6	6.7(100.0)	1.9	0.7	0.5	11.9	10.4(100.0)	1.5	0.6	0.5	11.9	10.0(100.0)	1.9	1.2	0.9			
建設部門以外の従業員		0.0					0.0					0.2						

(建築)

従業員区分	従業員(労務外注を除く)			労務外注			従業員(労務外注を除く)			労務外注			従業員(労務外注を除く)			労務外注		
	計	常雇等 構成比	臨・日	計	安定的	計	常雇等 構成比	臨・日	計	安定的	計	常雇等 構成比	臨・日	計	常雇等 構成比	臨・日	計	安定的
	役員(A)	1.1	1.1(16.9)	-	-	-	1.9	1.9(30.2)	-	-	-	2.0	2.0(26.0)	-	-	-	-	-
役員以外																		
事務・営業・販売その他(B)	1.0	1.0(15.4)	0.0	-	-	0.9	0.8(12.7)	0.1	-	-	1.2	1.1(14.3)	0.1	-	-	-	-	-
技術者(C)	1.0	1.0(15.4)	0.0	-	-	0.7	0.7(11.1)	0.0	-	-	1.2	1.2(15.6)	0.0	-	-	-	-	-
現場労働者(D)	4.8	3.5(53.8)	1.3	2.7	2.3	5.7	3.0(47.6)	2.7	3.2	2.5	4.4	3.4(44.2)	1.0	3.1	2.2			
計(A+B+C+D)	7.9	6.5(100.0)	1.4	2.7	2.3	9.1	6.3(100.0)	2.8	3.2	2.5	8.8	7.7(100.0)	1.1	3.1	2.2			
建設部門以外の従業員		0.1					0.2					0.2						

(木造建築)

従業員区分	従業員(労務外注を除く)			労務外注			従業員(労務外注を除く)			労務外注			従業員(労務外注を除く)			労務外注		
	計	常雇等 構成比	臨・日	計	安定的	計	常雇等 構成比	臨・日	計	安定的	計	常雇等 構成比	臨・日	計	常雇等 構成比	臨・日	計	安定的
	役員(A)	0.9	0.9(20.9)	-	-	-	1.8	1.8(30.0)	-	-	-	2.0	2.0(28.2)	-	-	-	-	-
役員以外																		
事務・営業・販売その他(B)	0.5	0.5(11.6)	0.0	-	-	0.9	0.8(13.3)	0.1	-	-	1.2	1.1(15.5)	0.1	-	-	-	-	-
技術者(C)	0.4	0.4(9.3)	0.0	-	-	0.7	0.7(11.7)	0.0	-	-	0.8	0.8(11.3)	0.0	-	-	-	-	-
現場労働者(D)	3.7	2.4(55.8)	1.3	1.0	0.6	3.2	2.8(46.7)	0.4	1.5	1.0	3.9	3.2(45.1)	0.7	2.8	2.0			
計(A+B+C+D)	5.7	4.3(100.0)	1.4	1.0	0.6	6.5	6.0(100.0)	0.5	1.5	1.0	7.9	7.0(100.0)	0.8	2.8	2.0			
建設部門以外の従業員		0.0					0.0					0.1						

(設備)

従業員区分	従業員(労務外注を除く)			労務外注			従業員(労務外注を除く)			労務外注			従業員(労務外注を除く)			労務外注		
	計	常雇等 構成比	臨・日	計	安定的	計	常雇等 構成比	臨・日	計	安定的	計	常雇等 構成比	臨・日	計	常雇等 構成比	臨・日	計	安定的
	役員(A)	0.9	0.9(19.6)	-	-	-	1.8	1.8(25.4)	-	-	-	2.0	2.0(23.3)	-	-	-	-	-
役員以外																		
事務・営業・販売その他(B)	0.8	0.8(17.4)	0.0	-	-	1.1	1.0(14.1)	0.1	-	-	1.3	1.2(14.0)	0.1	-	-	-	-	-
技術者(C)	0.7	0.7(15.2)	0.0	-	-	1.0	1.0(14.1)	0.0	-	-	1.5	1.4(16.3)	0.1	-	-	-	-	-
現場労働者(D)	2.9	2.2(47.8)	0.7	0.3	0.3	3.6	3.3(46.5)	0.3	1.4	1.0	4.6	4.0(46.5)	0.6	1.5	1.2			
計(A+B+C+D)	5.4	4.6(100.0)	0.8	0.3	0.3	7.5	7.1(100.0)	0.4	1.4	1.0	9.4	8.6(100.0)	0.8	1.5	1.2			
建設部門以外の従業員		0.1					0.1					0.1						

(職別)

従業員区分	従業員(労務外注を除く)			労務外注			従業員(労務外注を除く)			労務外注			従業員(労務外注を除く)			労務外注		
	計	常雇等 構成比	臨・日	計	安定的	計	常雇等 構成比	臨・日	計	安定的	計	常雇等 構成比	臨・日	計	常雇等 構成比	臨・日	計	安定的
	役員(A)	1.0	1.0(20.0)	-	-	-	2.0	2.0(21.3)	-	-	-	2.1	2.1(21.0)	-	-	-	-	-
役員以外																		
事務・営業・販売その他(B)	0.6	0.6(12.0)	0.0	-	-	1.2	1.1(11.7)	0.1	-	-	1.4	1.3(13.0)	0.1	-	-	-	-	-
技術者(C)	0.4	0.4(8.0)	0.0	-	-	0.9	0.8(8.5)	0.1	-	-	1.0	1.0(10.0)	0.0	-	-	-	-	-
現場労働者(D)	3.9	3.0(60.0)	0.9	0.5	0.3	6.1	5.5(58.5)	0.6	1.8	1.3	6.4	5.6(56.0)	0.8	2.6	2.1			
計(A+B+C+D)	5.9	5.0(100.0)	0.9	0.5	0.3	10.1	9.4(100.0)	0.7	1.8	1.3	10.9	10.0(100.0)	0.9	2.6	2.1			
建設部門以外の従業員		0.0					0.0					0.1						

(合計：復元値)

従業員区分	従業員(労務外注を除く)			労務外注			従業員(労務外注を除く)			労務外注			従業員(労務外注を除く)			労務外注		
	計	常雇等 構成比	臨・日	計	安定的	計	常雇等 構成比	臨・日	計	安定的	計	常雇等 構成比	臨・日	計	常雇等 構成比	臨・日	計	安定的
	役員(A)	1.0	1.0(18.5)	-	-	-	1.9	1.9(22.6)	-	-	-	2.1	2.1(23.1)	-	-	-	-	-
役員以外																		
事務・営業・販売その他(B)	0.8	0.7(13.0)	0.1	-	-	1.1	1.0(11.9)	0.1	-	-	1.3	1.2(13.2)	0.1	-	-	-	-	-
技術者(C)	0.7	0.7(13.0)	0.0	-	-	0.9	0.9(10.7)	0.0	-	-	1.2	1.2(13.2)	0.0	-	-	-	-	-
現場労働者(D)	4.1	3.0(55.6)	1.1	0.9	0.6	5.3	4.6(54.8)	0.7	1.5	1.1	5.6	4.7(51.6)	0.9	2.2	1.8			
計(A+B+C+D)	6.6	5.4(100.0)	1.2	0.9	0.6	9.2	8.4(100.0)	0.8	1.5	1.1	10.2	9.1(100.0)	1.1	2.2	1.8			
建設部門以外の従業員		0.1					0.1					0.1						

(一般土木建築)

単位：平均人数（人）、（ ）内の構成比は（％）

法															人														
500万円未満 1000万円以上					1000万円以上 5000万円未満					5000万円以上 1億円未満					1億円以上 5億円未満														
従業者（労務外注を除く）					従業者（労務外注を除く）					従業者（労務外注を除く）					従業者（労務外注を除く）														
計	常雇	構成比	臨・日	安定的	計	常雇	構成比	臨・日	安定的	計	常雇	構成比	臨・日	安定的	計	常雇	構成比	臨・日	安定的										
2.3	2.3	(18.3)	-	-	3.9	3.9	(9.7)	-	-	5.6	5.6	(6.6)	-	-	9.8	9.8	(4.8)	-	-										
1.4	1.4	(11.1)	0.0	-	5.9	5.8	(14.5)	0.1	-	16.7	16.5	(19.5)	0.2	-	55.1	53.7	(26.3)	1.4	-										
2.7	2.6	(20.6)	0.1	-	13.8	13.7	(34.2)	0.1	-	36.3	36.2	(42.7)	0.1	-	100.6	100.5	(49.2)	0.1	-										
8.6	6.3	(50.0)	2.3	1.5	20.3	16.7	(41.6)	3.6	10.9	33.8	26.4	(31.1)	7.4	15.5	46.3	40.1	(19.6)	6.2	68.8										
15.1	12.6	(100.0)	2.5	1.5	43.9	40.1	(100.0)	3.8	10.9	92.5	84.8	(100.0)	7.7	15.5	211.8	204.1	(100.0)	7.7	68.8										
0.1					1.1					1.9					3.3														

(土 木)

従業者（労務外注を除く）					従業者（労務外注を除く）					従業者（労務外注を除く）					従業者（労務外注を除く）				
計	常雇	構成比	臨・日	安定的	計	常雇	構成比	臨・日	安定的	計	常雇	構成比	臨・日	安定的	計	常雇	構成比	臨・日	安定的
2.3	2.3	(18.3)	-	-	3.0	3.0	(11.7)	-	-	5.0	5.0	(6.5)	-	-	8.6	8.6	(4.0)	-	-
1.4	1.3	(10.3)	0.1	-	3.7	3.5	(13.7)	0.2	-	13.5	13.2	(17.1)	0.3	-	49.5	48.8	(22.5)	0.7	-
2.2	2.2	(17.5)	0.0	-	7.7	7.5	(29.3)	0.2	-	29.2	28.9	(37.5)	0.3	-	96.6	96.4	(44.5)	0.2	-
8.4	6.8	(54.0)	1.6	1.0	15.9	11.6	(45.3)	4.3	3.9	39.1	30.1	(39.1)	9.0	20.3	82.0	63.1	(29.1)	18.9	67.1
14.3	12.6	(100.0)	1.7	1.0	30.2	25.6	(100.0)	4.6	3.9	86.5	77.0	(100.0)	9.5	20.3	236.6	216.8	(100.0)	19.8	67.1
0.1					0.4					1.7					2.7				

(建 築)

従業者（労務外注を除く）					従業者（労務外注を除く）					従業者（労務外注を除く）					従業者（労務外注を除く）				
計	常雇	構成比	臨・日	安定的	計	常雇	構成比	臨・日	安定的	計	常雇	構成比	臨・日	安定的	計	常雇	構成比	臨・日	安定的
2.3	2.3	(25.0)	-	-	2.9	2.9	(15.5)	-	-	4.7	4.7	(9.8)	-	-	6.6	6.6	(5.3)	-	-
1.1	1.1	(12.0)	0.0	-	3.8	3.6	(19.3)	0.2	-	12.0	11.8	(24.6)	0.2	-	42.0	41.6	(33.1)	0.4	-
1.5	1.4	(15.2)	0.1	-	6.0	5.9	(31.6)	0.1	-	22.7	22.6	(47.1)	0.1	-	68.7	68.7	(54.7)	0.0	-
5.5	4.4	(47.8)	1.1	3.0	7.6	6.3	(33.7)	1.3	7.7	10.6	8.9	(18.5)	1.7	23.2	14.3	10.1	8.7	(6.9)	1.4
10.5	9.2	(100.0)	1.3	3.0	20.3	18.7	(100.0)	1.6	7.7	50.0	48.0	(100.0)	2.0	23.2	127.5	125.7	(100.0)	1.8	40.9
0.3					0.4					0.9					4.0				

(木造建築)

従業者（労務外注を除く）					従業者（労務外注を除く）					従業者（労務外注を除く）					従業者（労務外注を除く）				
計	常雇	構成比	臨・日	安定的	計	常雇	構成比	臨・日	安定的	計	常雇	構成比	臨・日	安定的	計	常雇	構成比	臨・日	安定的
2.1	2.1	(26.9)	-	-	2.5	2.5	(17.5)	-	-	3.3	3.3	(8.1)	-	-	3.9	3.9	(2.6)	-	-
1.2	1.1	(14.1)	0.1	-	3.5	3.4	(23.8)	0.1	-	16.4	15.2	(37.5)	1.2	-	81.3	81.0	(53.8)	0.3	-
1.0	1.0	(12.8)	0.0	-	3.1	3.1	(21.7)	0.0	-	12.3	12.0	(29.6)	0.3	-	54.7	53.7	(35.7)	1.0	-
4.8	3.6	(46.2)	1.2	3.2	5.8	5.3	(37.1)	0.5	4.3	11.6	10.0	(24.7)	1.6	12.6	12.0	12.0	(8.0)	0.0	19.9
9.1	7.8	(100.0)	1.3	3.2	14.9	14.3	(100.0)	0.6	4.3	43.5	40.5	(100.0)	3.0	12.6	151.8	150.5	(100.0)	1.3	19.9
0.2					0.4					2.3					0.6				

(設 備)

従業者（労務外注を除く）					従業者（労務外注を除く）					従業者（労務外注を除く）					従業者（労務外注を除く）				
計	常雇	構成比	臨・日	安定的	計	常雇	構成比	臨・日	安定的	計	常雇	構成比	臨・日	安定的	計	常雇	構成比	臨・日	安定的
2.3	2.3	(20.2)	-	-	3.2	3.2	(11.7)	-	-	5.2	5.2	(5.6)	-	-	8.9	8.9	(2.7)	-	-
2.0	1.9	(16.7)	0.1	-	5.1	4.9	(17.9)	0.2	-	21.6	21.1	(22.7)	0.5	-	76.8	76.1	(23.0)	0.7	-
2.0	2.0	(17.5)	0.0	-	8.6	8.5	(31.1)	0.1	-	41.2	40.9	(44.0)	0.3	-	174.9	174.4	(52.8)	0.5	-
5.9	5.3	(46.5)	0.6	2.5	11.6	10.8	(39.6)	0.8	12.4	26.7	25.6	(27.6)	1.1	34.4	74.5	71.0	(21.5)	3.5	57.1
12.2	11.4	(100.0)	0.8	2.5	28.5	27.3	(100.0)	1.2	12.4	94.8	92.9	(100.0)	1.9	34.4	335.1	330.4	(100.0)	4.7	57.1
0.2					0.7					3.4					6.8				

(職 別)

従業者（労務外注を除く）					従業者（労務外注を除く）					従業者（労務外注を除く）					従業者（労務外注を除く）				
計	常雇	構成比	臨・日	安定的	計	常雇	構成比	臨・日	安定的	計	常雇	構成比	臨・日	安定的	計	常雇	構成比	臨・日	安定的
2.3	2.3	(17.4)	-	-	3.1	3.1	(10.0)	-	-	4.9	4.9	(6.0)	-	-	6.7	6.7	(3.8)	-	-
2.0	1.9	(14.4)	0.1	-	5.4	5.3	(17.2)	0.1	-	21.0	20.6	(25.2)	0.4	-	66.6	65.8	(37.2)	0.8	-
1.6	1.5	(11.4)	0.1	-	5.6	5.6	(18.1)	0.0	-	22.2	22.0	(26.9)	0.2	-	65.7	65.6	(37.1)	0.1	-
8.7	7.4	(56.1)	1.3	4.9	18.3	16.9	(54.7)	1.4	19.5	38.1	34.3	(41.9)	3.8	66.5	41.7	38.8	(21.9)	2.9	81.4
14.7	13.2	(100.0)	1.5	4.9	32.5	30.9	(100.0)	1.6	19.5	86.2	81.8	(100.0)	4.4	66.5	180.8	177.0	(100.0)	3.8	81.4
0.1					2.1					3.9					9.3				

(合 計：復元値)

従業者（労務外注を除く）					従業者（労務外注を除く）					従業者（労務外注を除く）					従業者（労務外注を除く）				
計	常雇	構成比	臨・日	安定的	計	常雇	構成比	臨・日	安定的	計	常雇	構成比	臨・日	安定的	計	常雇	構成比	臨・日	安定的
2.3	2.3	(20.0)	-	-	3.1	3.1	(11.4)	-	-	5.1	5.1	(6.8)	-	-	8.1	8.1	(3.8)	-	-
1.6	1.5	(13.0)	0.1	-	4.7	4.5	(16.5)	0.2	-	16.2	15.9	(21.1)	0.3	-	57.7	56.9	(26.9)	0.8	-
1.9	1.8	(15.7)	0.1	-	7.8	7.7	(28.3)	0.1	-	30.5	30.3	(40.3)	0.2	-	103.8	103.6	(49.0)	0.2	-
7.2	5.9	(51.3)	1.3	2.9	14.0	11.9	(43.8)	2.1	10.4	29.0	24.0	(31.9)	5.0	27.4	48.9	42.7	(20.2)	6.2	59.3
12.9	11.5	(100.0)	1.4	2.9	29.6	27.2	(100.0)	2.4	10.4	80.7	75.2	(100.0)	5.5	27.4	218.5	211.3	(100.0)	7.2	59.3
0.2					0.9					2.1					4.7				

(一般土木建築)

単位：平均人数（人）、（ ）内の構成比は（％）

法					人					合 (復元値)					
5億円以上 10億円未満					10億円以上										
従業者(労務外注を除く)			労務外注		従業者(労務外注を除く)			労務外注		従業者(労務外注を除く)			労務外注		
計	常雇等	構成比	臨・日	計	安定的	計	常雇等	構成比	臨・日	計	安定的	計	常雇等	構成比	臨・日
16.6	16.6(3.0)	—	—	—	—	31.6	31.6(1.0)	—	—	—	—	3.4	3.4(6.1)	—	—
180.2	178.3(32.1)	1.9	—	—	1159.0	1,150.4(36.3)	8.6	—	—	13.9	13.7(24.5)	0.2	—	—	
316.6	316.6(57.0)	0.0	—	—	1893.8	1,892.6(59.6)	1.2	—	—	25.4	25.3(45.3)	0.1	—	—	
47.0	43.6(7.9)	3.4	57.8	53.4	121.7	98.3(3.1)	23.4	98.5	—	16.7	13.5(24.2)	3.2	9.3	4.2	
560.3	555.0(100.0)	5.3	57.8	53.4	3206.1	3,172.9(100.0)	33.2	98.5	—	59.4	55.9(100.0)	3.5	9.3	4.2	
	0.9					29.7							0.9		

(土 木)

従業者(労務外注を除く)			労務外注		従業者(労務外注を除く)			労務外注		従業者(労務外注を除く)			労務外注		
計	常雇等	構成比	臨・日	計	安定的	計	常雇等	構成比	臨・日	計	安定的	計	常雇等	構成比	臨・日
15.0	15.0(3.0)	—	—	—	—	18.9	18.9(1.9)	—	—	—	—	2.2	2.2(13.5)	—	—
185.6	184.9(36.8)	0.7	—	—	386.1	367.1(36.4)	19.0	—	—	2.4	2.3(14.1)	0.1	—	—	
245.8	245.8(48.9)	0.0	—	—	598.6	594.3(59.0)	4.3	—	—	4.3	4.2(25.8)	0.1	—	—	
66.1	56.5(11.3)	9.6	177.8	68.4	76.8	27.3(2.7)	49.5	202.0	132.3	10.1	7.5(46.0)	2.6	2.4	1.7	
512.5	502.2(100.0)	10.3	177.8	68.4	1008.4	1,007.6(100.0)	72.8	202.0	132.3	19.1	16.3(100.0)	2.8	2.4	1.7	
	25.3					25.6							0.2		

(建 築)

従業者(労務外注を除く)			労務外注		従業者(労務外注を除く)			労務外注		従業者(労務外注を除く)			労務外注		
計	常雇等	構成比	臨・日	計	安定的	計	常雇等	構成比	臨・日	計	安定的	計	常雇等	構成比	臨・日
11.5	11.5(2.8)	—	—	—	—	20.5	20.5(0.7)	—	—	—	—	2.2	2.2(14.0)	—	—
166.8	166.8(40.1)	0.0	—	—	1451.4	1,450.7(47.4)	0.7	—	—	3.9	3.8(24.2)	0.1	—	—	
237.8	237.8(57.2)	0.0	—	—	1517.7	1,517.7(49.6)	0.0	—	—	5.2	5.1(32.5)	0.1	—	—	
0.0	0.0(0.0)	0.0	0.0	0.0	90.1	69.6(2.3)	20.5	0.0	0.0	5.9	4.6(29.3)	1.3	5.0	3.5	
416.0	416.0(100.0)	0.0	0.0	0.0	3079.6	3,058.4(100.0)	21.2	0.0	0.0	17.2	15.7(100.0)	1.5	5.0	3.5	
	1.0					33.5							0.3		

(木造建築)

従業者(労務外注を除く)			労務外注		従業者(労務外注を除く)			労務外注		従業者(労務外注を除く)			労務外注		
計	常雇等	構成比	臨・日	計	安定的	計	常雇等	構成比	臨・日	計	安定的	計	常雇等	構成比	臨・日
0.0	0.0(0.0)	—	—	—	—	14.5	14.5(1.6)	—	—	—	—	1.4	1.3(22.4)	—	—
0.0	0.0(0.0)	0.0	—	—	637.0	582.0(6.6)	55.0	—	—	1.0	0.9(15.5)	0.1	—	—	
0.0	0.0(0.0)	0.0	—	—	283.0	283.0(32.2)	0.0	—	—	0.7	0.7(12.1)	0.0	—	—	
0.0	0.0(0.0)	0.0	0.0	0.0	0.0	0.0(0.0)	0.0	0.0	0.0	3.9	2.8(48.3)	1.1	1.7	1.1	
0.0	0.0(0.0)	0.0	0.0	0.0	934.5	879.5(100.0)	55.0	0.0	0.0	7.0	5.8(100.0)	1.2	1.7	1.1	
	0.0					42.5							0.1		

(設 備)

従業者(労務外注を除く)			労務外注		従業者(労務外注を除く)			労務外注		従業者(労務外注を除く)			労務外注		
計	常雇等	構成比	臨・日	計	安定的	計	常雇等	構成比	臨・日	計	安定的	計	常雇等	構成比	臨・日
15.6	15.6(1.8)	—	—	—	—	17.8	17.8(0.9)	—	—	—	—	2.0	2.0(13.3)	—	—
225.4	220.8(25.9)	4.6	—	—	479.2	474.6(23.4)	4.6	—	—	2.9	2.8(18.7)	0.1	—	—	
543.4	542.8(63.6)	0.6	—	—	960.0	954.1(47.1)	5.9	—	—	4.6	4.5(30.0)	0.1	—	—	
178.9	73.6(8.6)	105.3	311.3	179.3	586.5	579.1(28.6)	7.4	64.9	34.7	6.4	5.7(38.0)	0.7	3.9	2.7	
963.4	852.8(100.0)	110.6	311.3	179.3	2043.4	2,025.5(100.0)	17.9	64.9	34.7	15.9	15.0(100.0)	0.9	3.9	2.7	
	21.9					202.5							0.4		

(販 別)

従業者(労務外注を除く)			労務外注		従業者(労務外注を除く)			労務外注		従業者(労務外注を除く)			労務外注		
計	常雇等	構成比	臨・日	計	安定的	計	常雇等	構成比	臨・日	計	安定的	計	常雇等	構成比	臨・日
15.5	15.5(2.5)	—	—	—	—	15.1	15.1(1.7)	—	—	—	—	1.7	1.7(15.9)	—	—
282.5	282.5(45.6)	0.0	—	—	408.4	405.8(45.5)	2.6	—	—	1.8	1.7(15.9)	0.1	—	—	
221.8	221.8(35.9)	0.0	—	—	280.4	280.4(31.4)	0.0	—	—	1.5	1.5(14.0)	0.0	—	—	
97.3	97.3(15.8)	0.0	273.0	197.2	192.0	191.3(21.4)	0.7	205.3	192.3	6.7	5.8(54.2)	0.9	3.7	2.9	
617.2	617.2(100.0)	0.0	273.0	197.2	896.0	892.6(100.0)	3.4	205.3	192.3	11.7	10.7(100.0)	1.0	3.7	2.9	
	1.2					34.6							0.3		

(合 計：復元値)

従業者(労務外注を除く)			労務外注		従業者(労務外注を除く)			労務外注		従業者(労務外注を除く)			労務外注		
計	常雇等	構成比	臨・日	計	安定的	計	常雇等	構成比	臨・日	計	安定的	計	常雇等	構成比	臨・日
15.3	15.3(2.3)	—	—	—	—	22.6	22.6(1.0)	—	—	—	—	1.9	1.9(14.0)	—	—
210.6	208.3(31.9)	2.3	—	—	833.6	826.1(36.4)	7.5	—	—	2.6	2.5(18.4)	0.1	—	—	
369.6	369.4(56.5)	0.2	—	—	1210.4	1208.1(53.2)	2.3	—	—	3.7	3.6(26.5)	0.1	—	—	
104.0	61.0(9.3)	43.0	203.0	118.6	232.6	213.9(9.4)	18.7	101.5	50.9	7.1	5.7(41.9)	1.4	3.3	2.4	
699.5	653.9(100.0)	45.6	203.0	118.6	2299.1	2270.6(100.0)	28.5	101.5	50.9	15.2	13.6(100.0)	1.6	3.3	2.4	
	14.2					72.6							0.3		

表-22 1社当たり平均従業者数の推移

(単位：平均人数は人、臨時・日雇と構成比は%)

		59年度			62年度			平成2年度			
		平均人数 (臨時・日雇)	構成比		平均人数 (臨時・日雇)	構成比		平均人数 (臨時・日雇)	構成比		
一般土木建築	役員	2.9	-	5.5	3.3	-	5.9	3.4	-	5.7	
	役員以外	事務・営業・その他	12.3	3.9	23.5	11.0	3.7	19.7	13.9	1.4	23.4
		技術者	20.5	0.8	39.2	23.7	1.1	42.5	25.4	0.4	42.8
		現場労働者	16.7	25.6	31.9	17.7	30.2	31.8	16.7	19.2	28.1
	計	52.3	14.6	100	55.7	11.3	100	59.4	5.9	100	
土木	役員	2.1	-	10.0	2.7	-	11.1	2.2	-	11.5	
	役員以外	事務・営業・その他	2.4	5.8	11.5	3.1	8.0	12.8	2.4	4.2	12.6
		技術者	4.5	1.5	21.5	5.6	1.2	23.0	4.3	2.3	22.5
		現場労働者	11.9	28.2	56.9	12.9	30.6	53.1	10.1	25.7	52.9
	計	20.9	17.9	100	24.3	20.7	100	19.1	14.7	100	
建築	役員	2.0	-	14.4	2.8	-	14.1	2.2	-	12.8	
	役員以外	事務・営業・その他	2.3	3.9	16.5	3.7	8.1	18.7	3.9	2.6	22.7
		技術者	3.9	0.0	28.1	5.6	3.4	28.3	5.2	1.9	30.2
		現場労働者	5.8	16.9	41.7	7.7	19.6	38.9	5.9	22.0	34.3
	計	13.9	9.7	100	19.8	11.8	100	17.2	8.7	100	
木造建築	役員	1.2	-	17.4	2.0	-	17.7	1.4	-	10.0	
	役員以外	事務・営業・その他	0.8	2.1	11.6	2.1	10.0	18.6	1.0	0.1	14.3
		技術者	1.0	1.0	14.5	2.6	11.0	23.0	0.7	0.0	20.0
		現場労働者	4.0	18.3	58.0	4.6	25.9	40.7	3.9	28.2	55.7
	計	6.9	14.1	100	11.3	19.8	100	7.0	17.1	100	
設備	役員	1.9	-	12.3	2.3	-	10.5	2.0	-	12.5	
	役員以外	事務・営業・その他	2.8	5.1	18.1	3.9	6.6	17.7	2.9	3.4	18.2
		技術者	5.0	3.2	32.3	7.3	2.0	33.2	4.6	2.2	28.9
		現場労働者	5.8	11.2	36.7	8.5	15.0	38.6	6.4	10.9	40.3
	計	15.5	6.8	100	22.0	8.5	100	15.9	5.7	100	
職別	役員	1.5	-	16.1	2.2	-	17.7	1.7	-	14.5	
	役員以外	事務・営業・その他	1.4	3.4	15.1	2.7	8.0	18.6	1.8	5.6	15.4
		技術者	1.4	0.1	15.1	3.4	4.3	23.0	1.5	0.0	12.8
		現場労働者	5.1	15.6	54.8	8.1	22.3	40.7	6.7	13.4	57.3
	計	9.3	9.6	100	16.4	16.6	100	11.7	8.5	100	
合計	役員	1.8	-	12.8	2.4	-	10.5	1.9	-	12.5	
	役員以外	事務・営業・その他	2.1	4.5	14.9	3.4	7.3	17.7	2.6	3.8	17.0
		技術者	3.4	1.6	24.1	5.8	2.7	33.2	3.7	2.7	24.3
		現場労働者	6.8	18.4	48.2	9.0	24.8	38.6	7.1	19.7	46.7
	計	14.1	14.2	100	20.6	15.5	100	15.2	10.5	100	

図-4 社団法人への加入状況

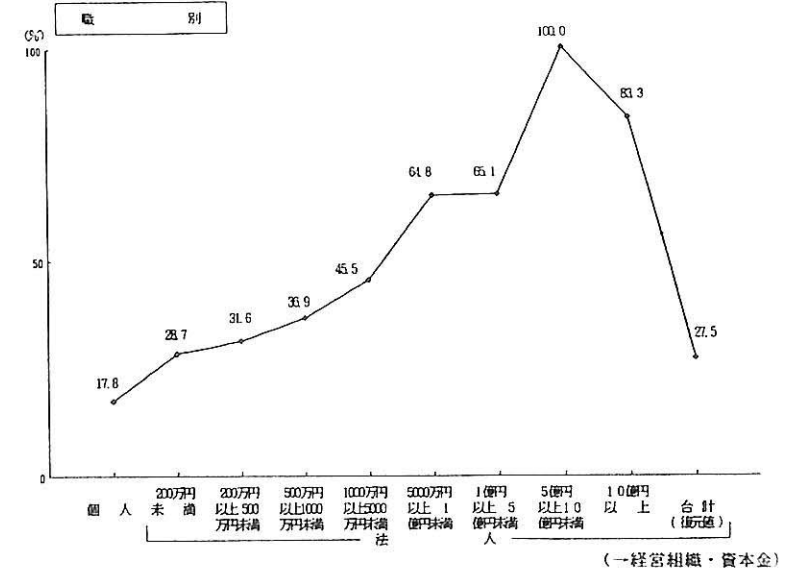
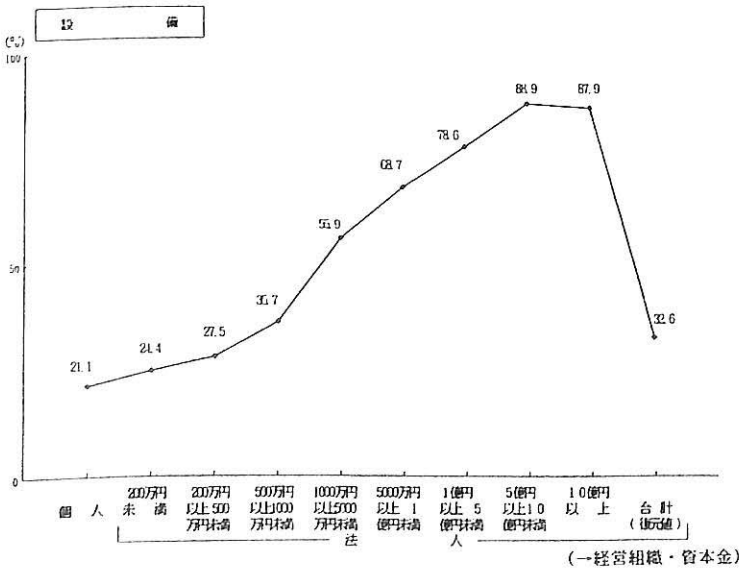
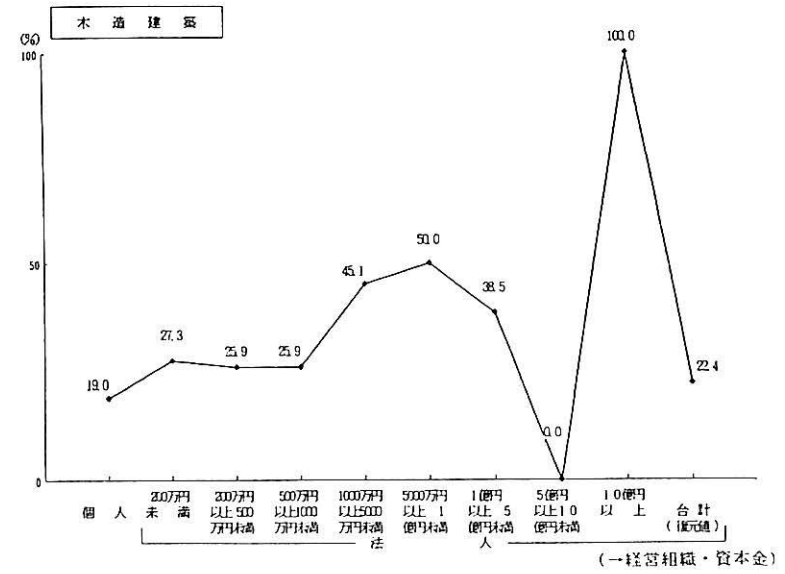
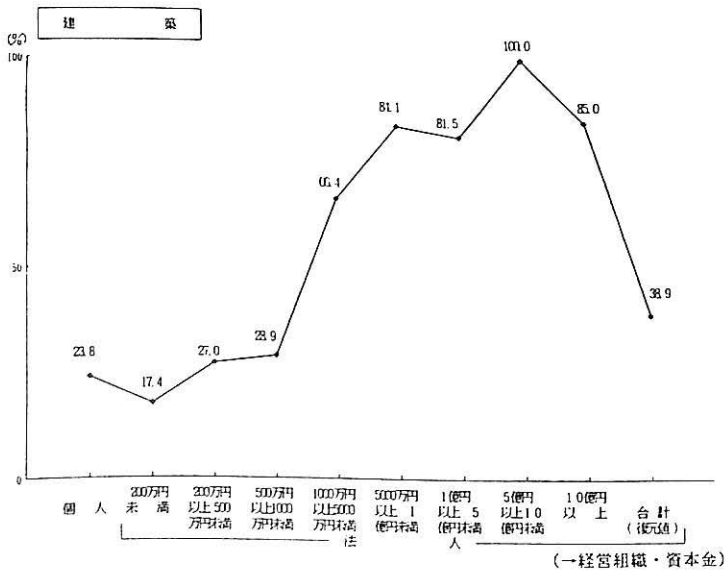
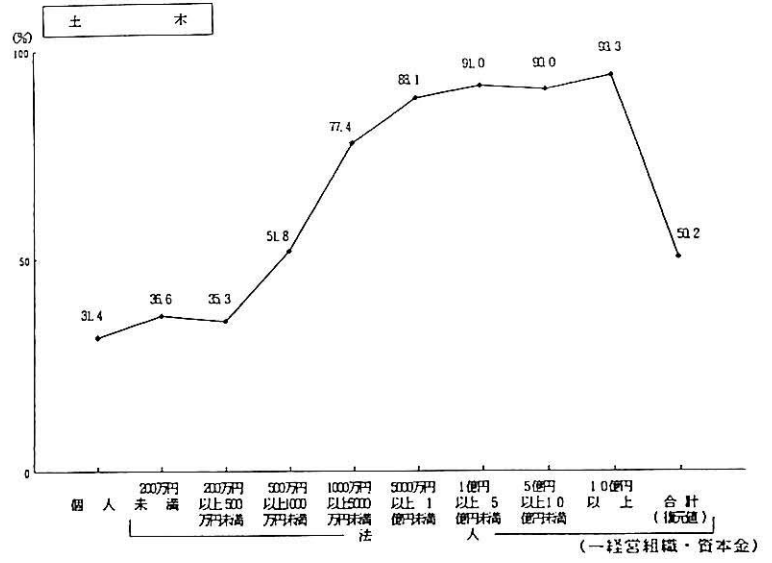
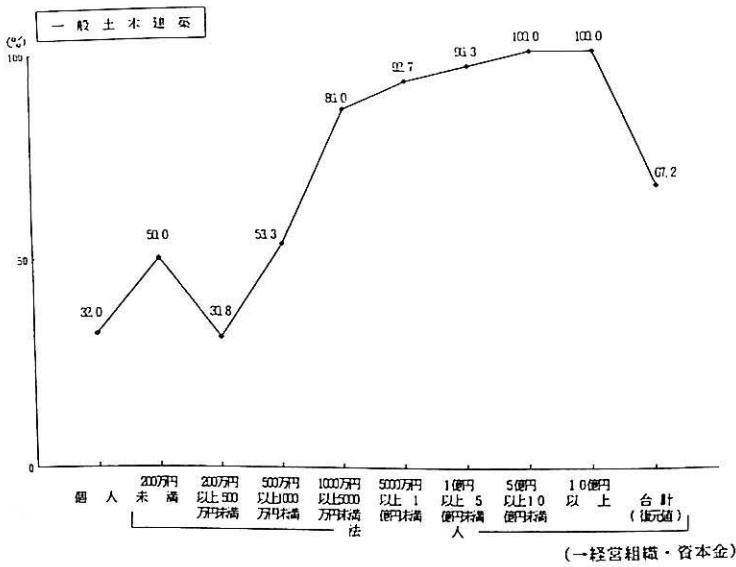



図-5 事業協同組合への加入状況



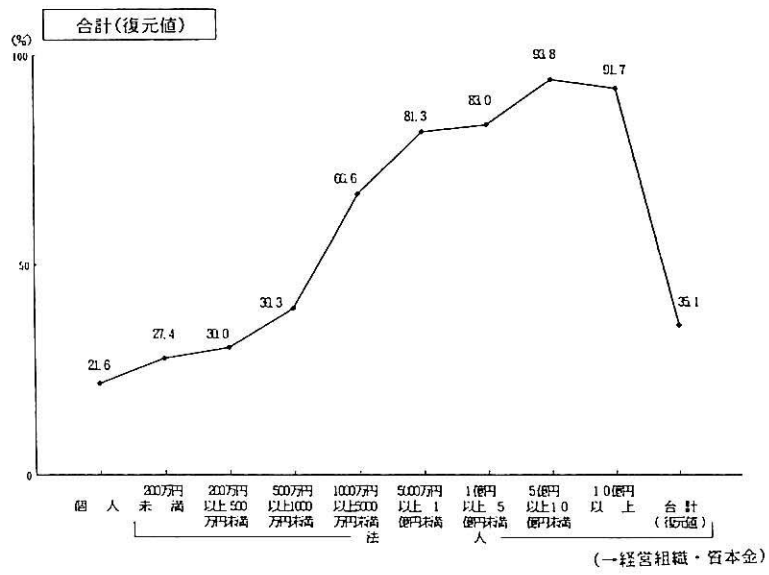
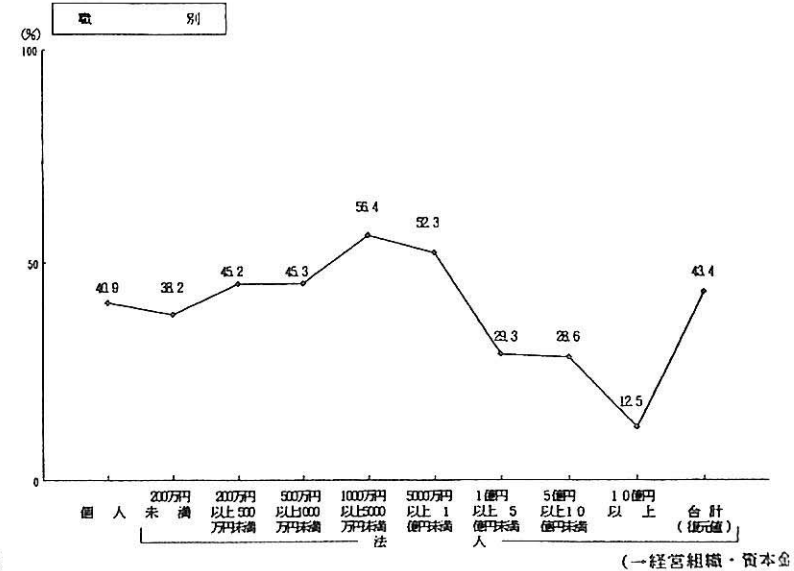
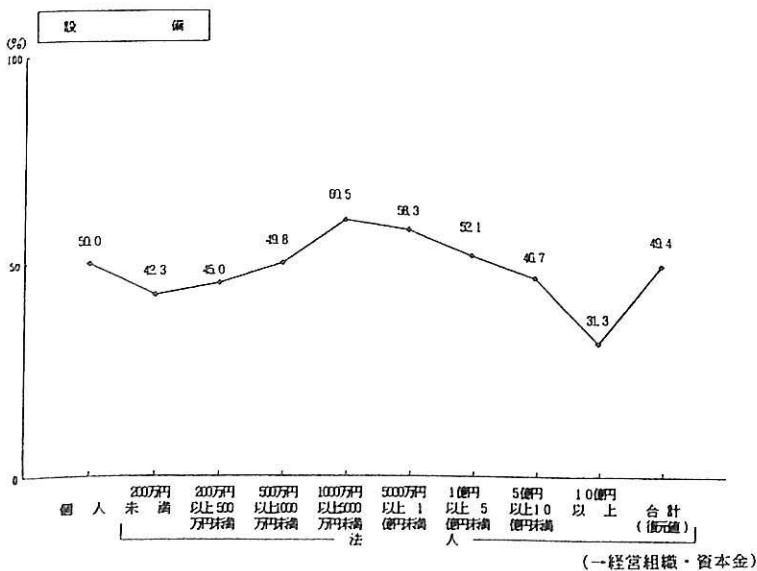
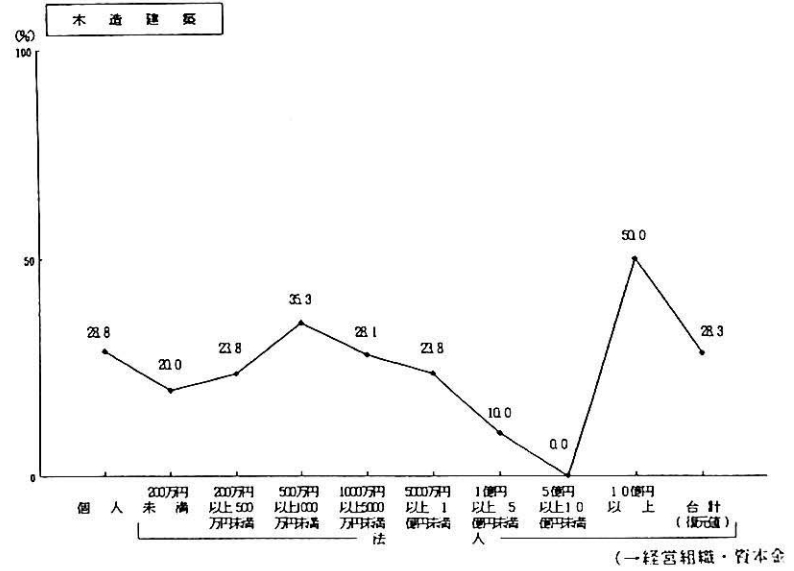
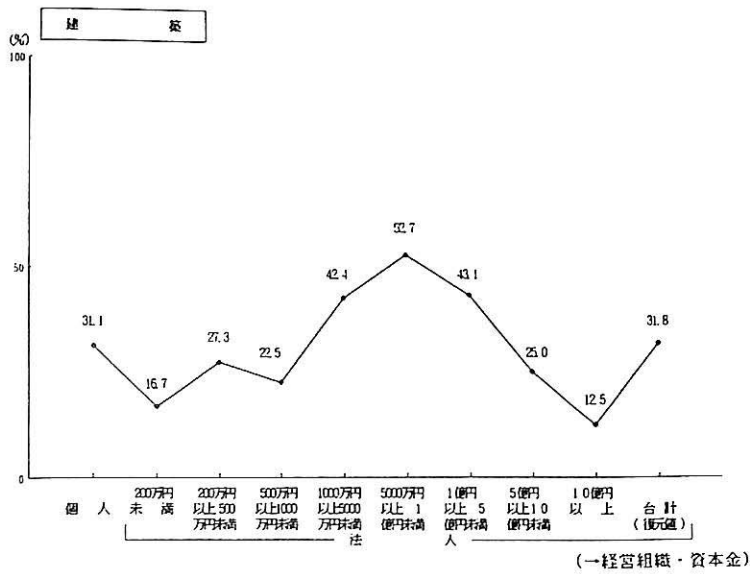
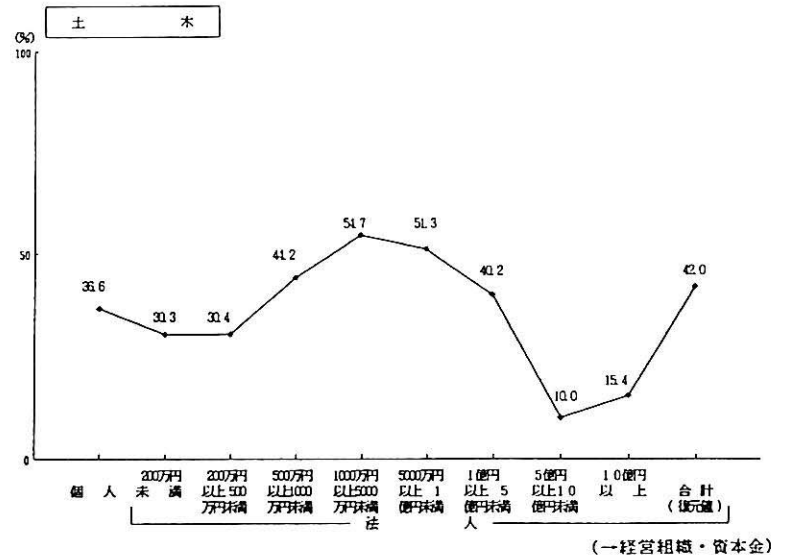
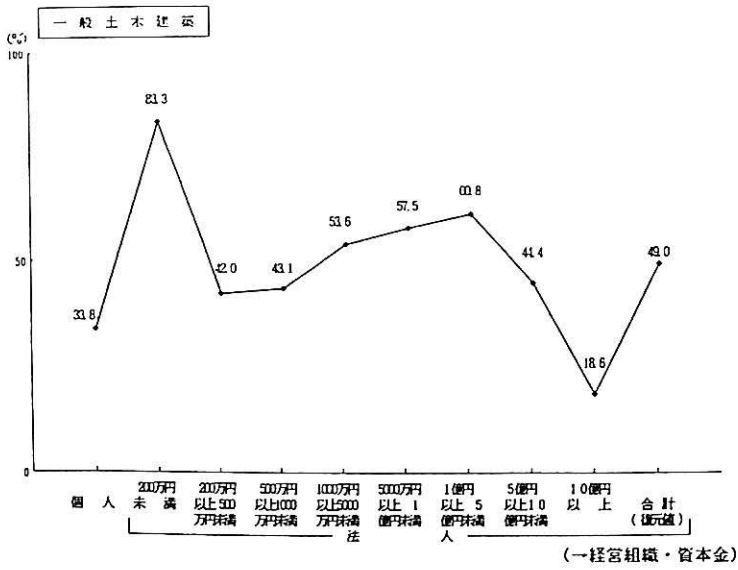

表-23 事業協同組合の事業内容

(単位：社、%)

REP. NO. 001	1	2	3	4	5	6	7	8	9	合 計 (復元値)
	個人	* 200万円 未 満	200~ 500万円 未 満	500~ 1000万円 未 満	1000~ 5000万円 未 満	5000万円 ~1億円 未 満	1億円以 上5億円 未 満	5億円以 上10億円 未 満	10億円 以 上	
MINOR 業 種 - 001- 一般土木建築				法					*	
1) 資材購入	4 (18.2)	2 (40.0)	3 (15.0)	14 (28.6)	77 (37.7)	64 (37.9)	30 (39.5)		3 (37.5)	1,000 (33.0)
2) 教育訓練	13 (59.1)	1 (20.0)	8 (40.0)	20 (40.8)	110 (53.9)	82 (48.5)	30 (39.5)	1 (25.0)	1 (12.5)	1,468 (48.4)
3) 機械利用	2 (9.1)	1 (20.0)	1 (5.0)	3 (6.1)	6 (2.9)	10 (5.9)	8 (10.5)		1 (12.5)	174 (5.7)
4) 金融・斡旋・転貸			2 (10.0)	6 (12.2)	31 (15.2)	27 (16.0)	7 (9.2)	1 (25.0)	1 (12.5)	355 (11.7)
5) 情報交換	14 (63.6)	3 (60.0)	14 (70.3)	33 (67.3)	113 (58.3)	95 (56.2)	43 (56.6)	2 (50.0)	1 (12.5)	1,845 (60.8)
6) 福利厚生	3 (13.6)	1 (20.0)	2 (10.0)	4 (8.2)	38 (18.6)	23 (13.6)	13 (17.1)		2 (25.0)	476 (15.7)
7) 経営・施工管理の指導	14 (63.6)	1 (20.0)	9 (45.0)	16 (32.7)	76 (37.3)	58 (34.3)	27 (35.5)	1 (25.0)	1 (12.5)	1,163 (38.4)
8) 共同受注	2 (9.1)		3 (15.0)	4 (8.2)	26 (12.7)	24 (14.2)	14 (18.4)		3 (37.5)	344 (11.3)
9) その他	5 (22.7)	1 (20.0)	1 (5.0)	10 (20.4)	23 (14.2)	20 (11.8)	12 (15.8)	2 (50.0)	1 (12.5)	476 (15.7)
TOTAL	22 (100.0)	5 (100.0)	20 (100.0)	49 (100.0)	204 (100.0)	169 (100.0)	76 (100.0)	4 (100.0)	8 (100.0)	3,034 (100.0)
MINOR 業 種 - 002- 土 木										
1) 資材購入	28 (31.8)	8 (22.2)	30 (35.7)	58 (36.3)	94 (34.2)	47 (26.9)	14 (37.8)			6,459 (33.7)
2) 教育訓練	40 (45.5)	13 (36.1)	36 (42.9)	73 (45.6)	154 (56.0)	88 (50.3)	19 (51.4)	1 (100.0)		9,366 (48.9)
3) 機械利用	5 (5.7)	2 (5.6)	7 (8.3)	7 (4.4)	11 (4.0)	5 (2.9)	3 (8.1)			968 (5.1)
4) 金融・斡旋・転貸	7 (8.0)	5 (13.9)	4 (4.8)	20 (12.5)	32 (11.6)	23 (13.1)	2 (5.4)	1 (100.0)		1,946 (10.2)
5) 情報交換	53 (60.2)	25 (69.4)	47 (56.0)	90 (56.3)	175 (63.6)	118 (67.4)	27 (73.0)		2 (100.0)	11,598 (60.6)
6) 福利厚生	18 (20.5)	8 (22.2)	14 (16.7)	23 (18.1)	46 (16.7)	25 (14.3)	10 (27.0)		1 (50.0)	3,467 (18.1)
7) 経営・施工管理の指導	40 (45.5)	18 (50.0)	24 (28.6)	52 (32.5)	84 (30.5)	54 (30.9)	11 (29.7)	1 (100.0)	1 (50.0)	6,705 (35.0)
8) 共同受注	13 (14.8)	4 (11.1)	13 (15.5)	25 (15.6)	40 (14.5)	31 (17.7)	8 (21.6)		1 (50.0)	2,852 (14.9)
9) その他	18 (20.5)	6 (16.7)	15 (17.9)	42 (26.3)	48 (17.5)	29 (16.6)	7 (18.9)			3,838 (20.1)
TOTAL	88 (100.0)	36 (100.0)	84 (100.0)	160 (100.0)	275 (100.0)	175 (100.0)	37 (100.0)	1 (100.0)	2 (100.0)	19,142 (100.0)
MINOR 業 種 - 003- 建 築										
1) 資材購入	10 (21.7)		13 (22.8)	9 (19.1)	55 (31.6)	49 (32.2)	11 (21.6)		2 (100.0)	1,850 (25.1)
2) 教育訓練	17 (37.0)	2 (33.3)	17 (29.8)	20 (42.0)	60 (34.5)	70 (46.1)	15 (29.4)	1 (100.0)		2,628 (35.6)
3) 機械利用	2 (4.3)	1 (16.7)	2 (3.5)	2 (4.3)	2 (2.9)	7 (4.6)	2 (3.9)			299 (4.0)
4) 金融・斡旋・転貸	6 (13.0)	1 (16.7)	9 (15.8)	6 (12.8)	24 (13.8)	15 (9.9)	5 (9.8)		1 (50.0)	1,013 (13.7)
5) 情報交換	25 (54.3)	4 (66.7)	36 (63.2)	27 (57.4)	108 (62.1)	87 (57.2)	29 (56.9)	1 (100.0)		4,394 (59.5)
6) 福利厚生	12 (26.1)	2 (33.3)	15 (26.3)	13 (27.7)	35 (20.1)	33 (21.7)	19 (37.3)			1,783 (24.2)
7) 経営・施工管理の指導	16 (34.8)	2 (33.3)	20 (35.1)	17 (36.2)	53 (30.5)	44 (28.9)	16 (31.4)	1 (100.0)		2,440 (33.1)
8) 共同受注	5 (10.9)		9 (15.8)	4 (8.5)	44 (25.3)	38 (25.0)	14 (27.5)		1 (50.0)	1,269 (17.2)
9) その他	5 (10.9)	3 (50.0)	13 (22.8)	8 (17.0)	33 (19.0)	22 (14.5)	4 (7.8)			1,319 (17.9)
TOTAL	46 (100.0)	6 (100.0)	57 (100.0)	47 (100.0)	174 (100.0)	152 (100.0)	51 (100.0)	1 (100.0)	2 (100.0)	7,379 (100.0)
MINOR 業 種 - 004- 木造建築										
1) 資材購入	13 (19.7)	1 (8.3)	8 (16.3)	7 (10.0)	18 (35.3)		1 (100.0)			2,171 (18.6)
2) 教育訓練	28 (42.4)	5 (41.7)	16 (32.7)	22 (31.4)	20 (39.2)	1 (20.0)	1 (100.0)			4,662 (39.9)
3) 機械利用	2 (3.0)		1 (2.0)	4 (5.7)	1 (2.0)					355 (3.0)
4) 金融・斡旋・転貸	3 (4.5)		6 (12.2)	4 (5.7)	6 (11.8)	1 (20.0)	1 (100.0)		1 (100.0)	674 (5.8)
5) 情報交換	39 (59.1)	6 (50.0)	27 (55.1)	45 (64.3)	35 (68.6)	2 (40.0)			1 (100.0)	6,926 (59.3)
6) 福利厚生	21 (31.8)	5 (41.7)	19 (38.8)	26 (37.1)	15 (29.4)	1 (20.0)				3,902 (33.4)
7) 経営・施工管理の指導	28 (42.4)	6 (50.0)	12 (24.5)	17 (24.3)	18 (35.3)					4,473 (38.3)
8) 共同受注	3 (4.5)	3 (25.0)	7 (14.3)	8 (11.4)	6 (11.8)	3 (60.0)				884 (7.6)
9) その他	22 (33.3)	2 (16.7)	13 (26.5)	21 (30.0)	10 (19.6)				1 (100.0)	3,605 (30.9)
TOTAL	66 (100.0)	12 (100.0)	49 (100.0)	70 (100.0)	51 (100.0)	5 (100.0)	1 (100.0)		1 (100.0)	11,679 (100.0)

REP. NO. 001	1	2	3	4	5	6	7	8	9	合 計 (復元値)
	個人*	200万円 未 満	200~ 500万円 未 満	500~ 1000万円 未 満	1000~ 5000万円 未 満	5000万円 ~1億円 未 満	1億円以 上5億円 未 満	5億円以 上10億円 未 満	10億円 以 上	
MINOR 業 種 - 005- 設 備				法			人			
1) 資材購入	42 (35.3)	42 (41.2)	66 (42.0)	62 (39.7)	118 (41.8)	48 (35.6)	16 (25.8)	1 (14.3)	1 (10.0)	7,772 (39.6)
2) 教育訓練	54 (45.4)	59 (57.8)	70 (44.6)	82 (52.6)	157 (55.7)	87 (64.4)	46 (74.2)	5 (71.4)	8 (60.0)	9,864 (50.2)
3) 機械利用	12 (10.1)	5 (4.9)	10 (6.4)	5 (3.2)	13 (4.6)	7 (5.2)	1 (1.6)			1,216 (6.2)
4) 金融・斡旋・転貸	9 (7.6)	9 (8.8)	12 (7.6)	15 (9.6)	11 (3.9)	6 (4.4)	2 (3.2)			1,438 (7.3)
5) 情報交換	71 (59.7)	63 (61.8)	99 (63.1)	107 (68.6)	195 (69.1)	95 (70.4)	46 (74.2)	6 (85.7)	5 (50.0)	12,636 (64.4)
6) 福利厚生	29 (24.4)	26 (25.9)	43 (27.4)	31 (19.9)	65 (23.0)	25 (18.5)	15 (24.2)		4 (40.0)	4,725 (24.1)
7) 経営・施工管理の指導	44 (37.0)	32 (31.4)	39 (24.8)	41 (26.3)	82 (29.1)	43 (31.9)	21 (33.9)	3 (42.9)	3 (30.0)	5,876 (29.9)
8) 共同受注	16 (13.4)	7 (6.9)	16 (10.2)	18 (11.5)	27 (9.6)	12 (8.9)	3 (4.8)		1 (10.0)	2,108 (10.7)
9) その他	27 (22.7)	11 (10.8)	38 (24.2)	36 (23.1)	53 (18.8)	19 (14.1)	7 (11.3)	1 (14.3)	1 (10.0)	4,098 (20.9)
TOTAL	119 (100.0)	102 (100.0)	157 (100.0)	156 (100.0)	282 (100.0)	135 (100.0)	62 (100.0)	7 (100.0)	10 (100.0)	19,630 (100.0)
MINOR 業 種 - 006- 職 別										
1) 資材購入	31 (18.2)	29 (29.3)	98 (31.5)	46 (22.3)	92 (32.2)	23 (29.1)	6 (35.3)			5,907 (24.5)
2) 教育訓練	68 (40.0)	49 (49.5)	156 (50.2)	105 (51.0)	184 (64.3)	45 (57.0)	8 (47.1)			11,462 (47.5)
3) 機械利用	12 (7.1)	2 (2.0)	13 (4.2)	7 (3.4)	8 (2.8)	4 (5.1)				1,179 (4.9)
4) 金融・斡旋・転貸	15 (8.8)	5 (5.1)	19 (6.1)	13 (6.3)	14 (4.9)	3 (3.8)				1,690 (7.0)
5) 情報交換	102 (60.0)	64 (64.6)	214 (68.8)	155 (75.2)	205 (71.7)	61 (77.2)	13 (76.5)	2 (100.0)	1 (50.0)	15,919 (66.0)
6) 福利厚生	51 (30.0)	22 (22.2)	83 (26.7)	49 (23.8)	54 (18.9)	17 (21.5)	4 (23.5)	1 (50.0)	1 (50.0)	6,347 (26.3)
7) 経営・施工管理の指導	57 (33.5)	27 (27.3)	97 (31.2)	59 (26.7)	81 (28.3)	24 (30.4)	7 (41.2)			7,425 (30.8)
8) 共同受注	17 (10.0)	15 (15.2)	34 (10.9)	36 (17.5)	39 (13.6)	10 (12.7)	3 (17.6)			2,948 (12.2)
9) その他	42 (24.7)	16 (16.2)	54 (17.4)	43 (20.9)	40 (14.0)	12 (15.2)	2 (11.8)	1 (50.0)		4,924 (20.4)
TOTAL	170 (100.0)	99 (100.0)	311 (100.0)	206 (100.0)	286 (100.0)	79 (100.0)	17 (100.0)	2 (100.0)	2 (100.0)	24,109 (100.0)
080. 利用している協同組合事業の種類										
1) 資材購入	7,199 (23.8)	1,868 (30.6)	4,995 (33.2)	4,072 (29.9)	6,603 (35.4)	305 (31.8)	106 (32.1)	2 (6.6)	7 (24.1)	25,159 (29.6)
2) 教育訓練	12,800 (42.4)	2,996 (49.0)	6,641 (44.1)	6,426 (47.2)	9,909 (53.1)	495 (51.7)	163 (49.4)	14 (60.3)	7 (25.5)	39,451 (46.4)
3) 機械利用	1,845 (6.1)	271 (4.4)	792 (5.3)	543 (4.0)	678 (3.6)	43 (4.5)	19 (5.7)		1 (3.6)	4,192 (4.9)
4) 金融・斡旋・転貸	2,274 (7.5)	442 (7.2)	1,161 (7.7)	1,296 (9.5)	1,814 (9.7)	100 (10.4)	23 (7.1)	3 (13.1)	3 (12.0)	7,116 (8.4)
5) 情報交換	17,934 (59.4)	3,849 (63.0)	9,557 (63.5)	8,934 (65.6)	12,191 (65.4)	611 (63.8)	214 (64.9)	17 (75.5)	12 (43.1)	53,317 (62.7)
6) 福利厚生	8,339 (27.6)	1,538 (25.2)	3,943 (26.2)	3,002 (22.0)	3,618 (19.4)	169 (17.6)	82 (25.0)	1 (6.1)	9 (32.5)	20,701 (24.4)
7) 経営・施工管理の指導	11,699 (38.7)	1,994 (32.6)	4,327 (28.7)	3,924 (28.8)	5,712 (30.6)	295 (30.8)	110 (33.4)	11 (47.2)	6 (21.5)	28,078 (33.0)
8) 共同受注	2,994 (9.9)	695 (11.4)	1,825 (12.1)	1,905 (14.0)	2,757 (14.8)	166 (17.3)	56 (17.0)		7 (26.3)	10,405 (12.2)
9) その他	7,563 (25.0)	965 (15.8)	3,102 (20.6)	3,221 (23.7)	3,221 (17.3)	137 (14.3)	44 (13.2)	5 (22.3)	3 (10.9)	18,261 (21.5)
合 計 (復元値)	30,196 (100.0)	6,112 (100.0)	15,059 (100.0)	13,620 (100.0)	18,649 (100.0)	957 (100.0)	330 (100.0)	23 (100.0)	27 (100.0)	84,973 (100.0)

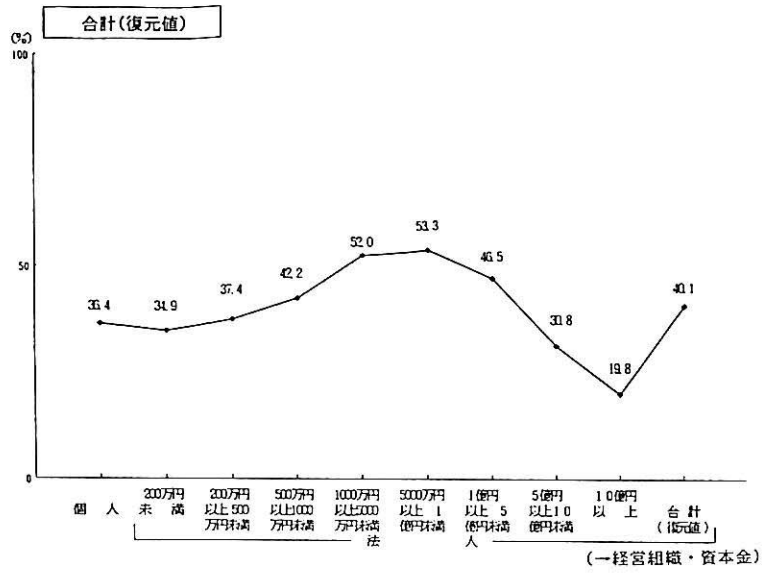
(注) 1. () 内の数値は各TOTALを100とした場合の構成比
2. 無回答企業 140社を除く。

表-24 他社との協業化・合併の意向

(単位：社、%)

REP. NO. 001	法 人									合 計 (復元値)
	1 個 人	2 200万円 未 満	3 200~ 500万円 未 満	4 500~ 1000万円 未 満	5 1000~ 5000万円 未 満	6 5000万円 ~1億円 未 満	7 1億円以 上5億円 未 満	8 5億円以 上10億円 未 満	9 10億円 以 上	
MINOR 業 種 - 001- 一般土木建築										
1) 考えている	1 (1.4)	2 (33.3)	4 (7.7)	7 (5.6)	10 (2.4)	8 (2.6)			1 (2.2)	286 (4.3)
2) 今後の情勢によっては考えられる	9 (12.7)		6 (11.5)	22 (17.7)	79 (18.9)	56 (18.0)	22 (16.3)		10 (21.7)	1,100 (16.4)
3) 考えていない	53 (74.6)	4 (66.7)	37 (71.2)	86 (69.4)	297 (70.9)	221 (71.1)	102 (75.6)	8 (88.9)	30 (65.2)	4,783 (71.2)
4) わからない	8 (11.3)		5 (9.6)	9 (7.3)	33 (7.9)	26 (8.4)	11 (8.1)	11 (11.1)	5 (10.9)	551 (8.2)
TOTAL	71 (100.0)	6 (100.0)	52 (100.0)	124 (100.0)	419 (100.0)	311 (100.0)	135 (100.0)	9 (100.0)	46 (100.0)	6,719 (100.0)
MINOR 業 種 - 002- 土 木										
1) 考えている	21 (7.5)	8 (5.8)	10 (3.1)	13 (3.3)	27 (4.8)	15 (4.1)	2 (2.0)		2 (13.3)	2,596 (5.0)
2) 今後の情勢によっては考えられる	40 (13.9)	13 (9.4)	40 (12.3)	68 (17.3)	112 (20.1)	61 (16.5)	24 (24.0)	2 (20.0)	4 (26.7)	8,228 (15.9)
3) 考えていない	190 (66.2)	102 (73.9)	238 (73.0)	270 (68.9)	373 (67.0)	257 (69.5)	63 (63.0)	6 (60.0)	7 (46.7)	35,419 (63.4)
4) わからない	56 (12.5)	15 (10.9)	38 (11.7)	41 (10.5)	45 (8.1)	37 (10.0)	11 (11.0)	2 (20.0)	2 (13.3)	5,503 (10.6)
TOTAL	287 (100.0)	138 (100.0)	326 (100.0)	392 (100.0)	557 (100.0)	370 (100.0)	100 (100.0)	10 (100.0)	15 (100.0)	51,746 (100.0)
MINOR 業 種 - 003- 建 築										
1) 考えている	6 (3.9)	1 (2.3)	8 (3.4)	8 (3.4)	7 (1.5)	14 (4.5)	5 (3.7)			746 (2.9)
2) 今後の情勢によっては考えられる	17 (11.0)	2 (4.7)	26 (11.2)	31 (13.1)	81 (17.7)	33 (10.5)	14 (10.4)	1 (25.0)	2 (10.0)	3,277 (12.9)
3) 考えていない	113 (72.9)	35 (81.4)	178 (76.7)	183 (77.5)	331 (72.4)	242 (77.3)	101 (75.4)	2 (50.0)	16 (80.0)	19,039 (74.9)
4) わからない	19 (12.3)	5 (11.6)	20 (8.6)	14 (5.9)	38 (8.3)	24 (7.7)	14 (10.4)	1 (25.0)	2 (10.0)	2,369 (9.3)
TOTAL	155 (100.0)	43 (100.0)	232 (100.0)	236 (100.0)	457 (100.0)	313 (100.0)	134 (100.0)	4 (100.0)	20 (100.0)	25,430 (100.0)
MINOR 業 種 - 004- 木造建築										
1) 考えている	12 (4.8)	4 (6.0)	5 (2.1)	7 (3.0)	5 (2.5)	3 (14.3)	1 (7.1)			1,939 (4.2)
2) 今後の情勢によっては考えられる	24 (9.6)	10 (14.9)	32 (13.3)	25 (10.5)	29 (14.3)	5 (23.8)	2 (14.3)			4,954 (10.7)
3) 考えていない	184 (73.3)	48 (71.6)	186 (77.2)	181 (76.4)	152 (74.9)	12 (57.1)	8 (57.1)		2 (100.0)	34,280 (74.1)
4) わからない	31 (12.4)	5 (7.5)	18 (7.5)	24 (10.1)	17 (8.4)	1 (4.8)	3 (21.4)			5,089 (11.0)
TOTAL	251 (100.0)	67 (100.0)	241 (100.0)	237 (100.0)	203 (100.0)	21 (100.0)	14 (100.0)		2 (100.0)	46,262 (100.0)
MINOR 業 種 - 005- 設 備										
1) 考えている	11 (4.2)	11 (4.2)	15 (4.0)	15 (4.3)	19 (3.8)	5 (2.0)	2 (1.6)		1 (3.1)	1,764 (4.1)
2) 今後の情勢によっては考えられる	28 (10.6)	31 (11.9)	65 (17.2)	55 (15.9)	69 (13.7)	41 (16.3)	23 (18.4)	4 (22.2)	6 (18.8)	6,089 (14.0)
3) 考えていない	196 (74.5)	191 (73.2)	267 (70.4)	252 (73.0)	367 (72.7)	188 (74.9)	88 (70.4)	11 (61.1)	20 (62.5)	31,567 (72.7)
4) わからない	28 (10.6)	28 (10.7)	32 (8.4)	23 (6.7)	50 (9.9)	17 (6.8)	12 (9.6)	3 (16.7)	5 (15.6)	4,002 (9.2)
TOTAL	263 (100.0)	261 (100.0)	379 (100.0)	345 (100.0)	505 (100.0)	251 (100.0)	125 (100.0)	18 (100.0)	32 (100.0)	43,421 (100.0)
MINOR 業 種 - 006- 職 別										
1) 考えている	24 (5.0)	8 (2.8)	33 (4.3)	22 (4.4)	26 (4.9)	8 (5.1)	1 (1.6)			2,808 (4.5)
2) 今後の情勢によっては考えられる	48 (9.9)	36 (12.5)	103 (13.5)	71 (14.1)	69 (13.0)	26 (16.7)	10 (15.9)		3 (16.7)	7,395 (11.8)
3) 考えていない	347 (71.8)	214 (74.6)	570 (74.5)	368 (73.0)	400 (75.5)	113 (72.4)	40 (63.5)	5 (71.4)	11 (61.1)	45,756 (73.1)
4) わからない	64 (13.3)	29 (10.1)	59 (7.7)	43 (8.5)	35 (6.0)	9 (5.8)	12 (19.0)	2 (28.6)	4 (22.2)	6,592 (10.5)
TOTAL	483 (100.0)	287 (100.0)	765 (100.0)	504 (100.0)	530 (100.0)	156 (100.0)	63 (100.0)	7 (100.0)	18 (100.0)	62,551 (100.0)
082. 協業化や合併の意向										
1) 考えている	4,754 (5.1)	833 (4.3)	1,632 (3.6)	1,371 (3.8)	1,451 (3.7)	76 (3.9)	15 (2.0)		6 (3.8)	10,138 (4.3)
2) 今後の情勢によっては考えられる	9,976 (10.7)	2,215 (11.4)	6,267 (13.9)	5,353 (15.0)	6,761 (17.2)	297 (15.4)	131 (16.8)	13 (16.6)	29 (19.1)	31,043 (13.1)
3) 考えていない	67,194 (71.8)	14,412 (74.2)	33,358 (73.8)	25,962 (72.7)	27,825 (70.8)	1,400 (72.7)	545 (70.1)	50 (63.8)	97 (63.7)	170,844 (72.4)
4) わからない	11,633 (12.4)	1,953 (10.1)	3,956 (8.7)	3,042 (8.7)	3,246 (8.3)	154 (8.0)	86 (11.1)	16 (19.6)	20 (13.4)	24,106 (10.2)
合 計 (復元値)	93,557 (100.0)	19,413 (100.0)	45,213 (100.0)	35,728 (100.0)	39,284 (100.0)	1,927 (100.0)	777 (100.0)	79 (100.0)	153 (100.0)	236,130 (100.0)

(注) 1. () 内の数値は各TOTALを100とした場合の構成比
2. 無回答企業 451 社を除く。



総務庁承認 No. 17600 号
 承認期限 平成3年3月31日まで

平成2年度 建設業構造基本調査 調査票

平成2年11月

建設省

受託 (財)建設業振興基金

協賛団体一覧

- | | | |
|------------------|----------------------|-----------------------|
| 全国管工事業協同組合連合会 | 全国建設産業協会 | 日本建築大工技能士会 |
| 他 日本空調衛生工事業協会 | 他 全国クレーン建設業協会 | 他 四国電気・管工事事業協会 |
| 他 日本建設機械化協会 | 他 日本造園建設業協会 | 他 全国コンクリート圧送事業団体連合会 |
| 他 日本産表工業協会 | 他 日本冷凍空調設備工業連合会 | 他 全国タイル業協会 |
| 他 全国建設工業協会 | 他 日本機械土木工協会 | 他 日本厨房機器工業協会 |
| 他 日本左官業組合連合会 | 他 全国中小建築工事業団体連合会 | 他 重仮設業協会 |
| 他 日本サッシ協会 | 他 日本シヤンクワン工業協会 | 他 日本設計工業協会 |
| 他 日本電設工業協同研究会 | 他 全国建設室内工事業協会 | 他 日本電気工事業工業組合連合会 |
| 建設工業経営研究会 | 他 日本鋼橋弁装専門会 | 全国電気工事業工業組合連合会 |
| 他 海外建設協同協会 | 他 日本カーテションウォール工業協会 | 他 日本建築コンクリートブロック工事業協会 |
| 他 日本電力建設業協会 | 他 日本海洋開発建設協会 | 他 全国道路橋樑・橋示業協会 |
| 他 日本土木工業協会 | 他 アレストレストコンクリート建設業協会 | 日本建設インテリア事業協同組合連合会 |
| 他 日本道路建設業協会 | 全国建設器具組合連合会 | 他 日本長尺金属工業協会 |
| 他 日本埋立建設業協会 | 日本保温保冷工業協会 | 他 地すべり対策技術協会 |
| 他 鉄骨建設業協会 | 全国基礎工業協同組合連合会 | 他 全国建設産業団体連合会 |
| 日本建設組合連合会 | 全国建設業協同組合連合会 | 他 日本下水道施設業協会 |
| 他 全国中小建設業協会 | 他 日本ウエルボイラント協会 | 他 日本内燃力発電設備協会 |
| 他 全国建設専門工事業団体連合会 | 他 日本蒸液注入協会 | 他 日本建築板金協会 |
| 建設業労働災害防止協会 | 他 日本建設船体工事業団体連合会 | 消防施設工事協会 |
| 他 電信電話工事協会 | 他 日本海上起重技術協会 | 日本運動施設建設業協会 |
| 他 日本橋梁建設業協会 | 他 日本造園組合連合会 | 全国圧接業協同組合連合会 |
| 他 全国鉄筋工事業協会 | スレ一ト協会 | 他 建築業協会 |
| 他 プレハブ建築協会 | 他 日本建設業経営協会 | 中小建設業住宅センター |
| 他 全国さく井協会 | 他 日本埋立液漂協会 | 全国マスコック事業協同組合連合会 |
| 他 日本為工業連合会 | 他 土地改良建設協会 | 全国小型ポンプアブ協会 |
| 他 日本鉄道建設業協会 | 専門建設業者団体連合会 | 全国板硝子工事協同組合連合会 |
| 日本室内装飾事業協同組合連合会 | 全国防水工事業団体連合会 | 他 全日本屋外広告業団体連合会 |
| 他 日本建設業団体連合会 | 他 日本基礎建設協会 | 他 全国家具工業業連合会 |
| 他 日本タイル煉瓦工事業協会 | 他 全日本瓦工事業連盟 | 全国建物解体業連合会 |
| 全日本板金工業組合連合会 | 他 日本建設大工工事業協会 | タクト工業協同組合連合会 |
| 他 日本エレベーター工業協会 | 他 日本建設大工工業団体連合会 | 他 日本下水道管渠推進技術協会 |
| 他 全国電話設備協会 | 全国タクト工業団体連合会 | |
| 他 全国電話設備協会 | 日本外埠上工業連合会 | |

整理番号 - - - - -

お願い ①この調査票に記入された内容は、統計作成以外の目的に使うことは絶対にありませんので、ありのままを記入して下さい。
 ②この調査票は、平成2年12月15日(出)までに、同封の返信用封筒で返送して下さい。

【記入上の注意】
 1. 特にことわりのない限り、平成2年10月31日(休)現在の状態で記入して下さい。
 但し、問10については、平成2年11月30日(金)現在の状態で記入して下さい。
 2. 選択方式の設問については、特にことわりのない限り該当する番号を並び右側の の中に記入して下さい。
 3. 数値の記入については、 1 8 人のように右端につめて記入して下さい。
 計数のない場合は、 0 人のように0を記入して下さい。
 4. 金額を記入する場合は、**百万円未満を四捨五入**して下さい。
 例) 1,067,100,000円 →

千億	百億	十億	億	千万	百万	円
			1	0	6	7

※本調査に関する問い合わせ先 (財)建設業振興基金 構造改善センター
 TEL 03 (501) 1471 担当：嶋田、末谷

I 基本的事項

下記の事項について記入して下さい。

企業名	代表者						
本店所在地	〒	都道府県	市区町村	区	町	村	
建設業の許可番号	建設大臣(般一)第 <input type="text"/> 号	知事(特)					
経営形態	1. 法人	2. 個人	<input type="text"/>				
資本金又は出資金	※経営形態が法人の場合のみ記入して下さい。	千億	百億	十億	億	千万	百万
		<input type="text"/>	<input type="text"/>	<input type="text"/>	<input type="text"/>	<input type="text"/>	<input type="text"/>
直前営業年度における総資本額	※貸借対照表の負債と資本の合計額を記入して下さい。	千億	百億	十億	億	千万	百万
<input type="text"/>	<input type="text"/>	<input type="text"/>	<input type="text"/>	<input type="text"/>	<input type="text"/>	<input type="text"/>	<input type="text"/>
記入責任者	氏名	所属部課		TEL			

II 営業活動

問1

(1) 貴企業の直前の営業年度における建設業の完成工事高(海外におけるものを含まず。また、消費税額を含めて下さい。)を業種別に下表に記入して下さい。
 (注)
 ・完成工事高の合計の数字と問2(1)の完成工事高の合計の数字は一致させて下さい。
 ・ジョイントベンチャー(JJV)として施工した場合は、協定書に基づき、甲型(共同施工型)については出資比率に応じ、乙型(分担施工型)については分担工事額に応じ、それぞれ完成工事高を計上して下さい。
 ・建設業法の許可の有無に関わらず記入して下さい。

番号	業種	完成工事高			
		千億	百億	十億	千万
1	土木一式工事				
2	建築一式工事 (木造建築一式工事を除く)				
3	木造建築一式工事				
4	大工工事				
5	左官工事				
6	とび・土工・コンクリート工事				
7	石工事				
8	屋根工事				
9	電気工事				
10	管工事				
11	タイル・れんが・ブロック工事				
12	鋼構造物工事				
13	鉄筋工事				
14	はばき工事				
15	しゅんせつ工事				
16	板金工事				
17	ガラス工事				
18	塗装工事				
19	防水工事				
20	内装仕上工事				

番 号	業 種	完 成 工 事 高				
		千 億	百 億	十 億	千 万	百 万 円
21	機 械 器 具 設 置 工 事					
22	熱 絶 縁 工 事					
23	電 気 通 信 工 事					
24	造 園 工 事					
25	さ く 井 工 事					
26	建 具 工 事					
27	水 道 施 設 工 事					
28	消 防 施 設 工 事					
29	清 掃 施 設 工 事					

合 計	兆					百 億					十 億					千 万					百 万 円											
	兆	千 億	百 億	十 億	千 万	百 億	十 億	千 万	百 万 円	兆	千 億	百 億	十 億	千 万	百 万 円	兆	千 億	百 億	十 億	千 万	百 万 円	兆	千 億	百 億	十 億	千 万	百 万 円					

2) 今後3年以内に、建設業部門で新たに進出しようとする業種がありますか。該当する番号を右側の□に記入して下さい。

1. あ る 2. な い 3. 未 定 □

3) ②で1と回答された場合、どの業種に進出する予定ですか。その業種の番号を①の表から選んで右側の□に記入して下さい。(5個以内複数回答可)

□	□	□	□	□
---	---	---	---	---

問2

(1) 貴企業の直前の営業年度における完成工事高(海外におけるものを含まず)。また、消費税額を含めて下さい)を元請・下請工事別※に下表に記入して下さい。

	完 成 工 事 高					
	兆	千 億	百 億	十 億	千 万	百 万 円
元 請 工 事						
下 請 工 事						
合 計						

(注) 1. 元請工事と下請工事の区分は次の定義に従って下さい。

元 請 工 事	発注者(官公庁、民間)から直接受注した工事
下 請 工 事	他の建設業者から受注した工事

2. ジョイントベンチャーとして施工した工事については、協定書に基づき、甲型(共同施工型)の場合は出資比率に応じ、乙型(分担施工型)の場合は分担工事額に応じ、それぞれ完成工事高を計上して下さい。

(2) ①で回答された直前の営業年度の完成工事高のうち、維持・修繕(メンテナンス)に関する工事高の割合はどの位ですか。該当する番号を右側の□に記入して下さい。

1	2	3	4	5	6
10%未満	10%以上20%未満	20%以上30%未満	30%以上50%未満	50%以上70%未満	70%以上

□

(3) 直前の営業年度において貴企業が受注した元請工事及び下請工事を、下表の1-10の工事区分に分けた場合、1-10のうち完成工事高の大きいものから2つ(大きなものか1つしかなければ1つで結構です。)を選び、その番号を□に記入して下さい。

①元請工事について	□	□
②下請工事について	□	□

	主 木 工 事					官 公 庁 工 事 (発注者が国、地方公共団体及び公社、公団等である工事)	民 間 工 事 (発注者が民間である工事)
	住 宅 (住宅と事務所が雑居するものを含みます。)	木 造	非木造	非 住 宅	機 械 装 置 等 工 事		
建築工事・ 建築設備工事						1	6
						2	7
						3	8
						4	9
						5	10

(注) 1. 土木工事とは、いわゆる土木工事、農業土木工事のほか、送電線、配電線、地中電線路、電車線、電話線、アンテナ、電線支持物、鉄塔、信号装置、屋外の送配管、石油タンク、ガスタンク、鋼製工業薬品タンク、浮ドック、交通標識、サイロ等の工事を含まれます。
また、土木施設の付属物はここに含まれます。

(例) 下水処理場の汚水処理機は施設の付属物として含みます。

2. 建築工事とは、建築物(住宅、事務所、店舗、工場その他土地に定着する工作物のうち、①屋根及び柱又は壁を有するもの、②観覧のための工作物、③地下又は高架の工作物内に設ける事務所、店舗その他これらに類する施設)の工事をいいます。建築工事には、その一部である鉄骨、鉄筋、防水、塗装、木製間仕切り壁等の工事及び建築工事に附帯する整地、門扉等の工事が含まれます。

3. 建築設備工事とは、冷暖房、換気、給排水、電気、ガス、消火、汚水処理の設備工事、昇降機、種突等の工事をいいます。

4. 住宅とは、居住を主たる目的とする建築物をいいます。

非住宅とは、非居住(施工業用、商業用、公益事業用及び公務・文教用等居住用以外の目的のすべてを含む)を主たる目的とする建築物をいいます。

5. 機械装置等工事とは、工場等における動力設備、配管、機械基礎、架材、機械器具設置等の工事及び変電設備、屋内電信電話設備、電光文字設備、ネオン装置、ガス導管、坑井設備、道周地の遊戯設備、鋼索鉄道及び架空索道設備等の工事並びに土木工事及び建築工事以外の施設の塗装の工事を含みます。

問3

貴企業の直前の営業年度における経常利益の額を右側の□に記入して下さい。

百億	十億	億	千万	百万円

問4

※民間工事について元請完成工事高のある企業のみお答え下さい。

民間発注者からの工事代金の受け取り条件に関して下記の①～②についてお答え下さい。

注：最近の取引条件のうち、最も多いと思われるものについて、該当するもの1つを選びその番号を右側の□に記入して下さい。

①受取工事代金のうち現金の占める割合

1	2	3	4	5
10%未満	10%以上30%未満	30%以上50%未満	50%以上70%未満	70%以上
□				

②手形期間

1	2	3	4	5
0日～90日	91日～120日	121日～150日	151日～180日	181日以上
□				

問5

※建設業以外の営業実績のある企業のみお答え下さい。

1) 直前の営業年度における建設部門以外の売上高を右側の□に記入して下さい。

建設部門以外の売上高＝総売上高－建設業の完成工事高

兆	千億	百億	十億	億	千万	百万円

(2) 建設業以外の営業は次のどれに該当しますか。売上高の大きい順に2つ(1つしかなければ1つで結構です)を選び、その番号を右側の□に記入して下さい。

1. 建設資材製造・販売業(砂利・砂採取業、木材・木製品製造業、土石製品製造業、鉄鋼業、非鉄金属製造業等)
2. 機械器具製造・販売業(建設機械製造業、エレベーター等機械製造業、電気機械器具製造業等)
3. 1～2以外の製造・販売業
4. 建設機械器具整備・賃貸業
5. 4以外の建設関連サービス業(測量業、建設コンサルタント、地質調査業等)
6. 不動産賃貸業
7. 建設業、宅地分譲業
8. その他の不動産業(代理、仲介、管理等)
9. 農林水産業
10. 卸売・小売業(百貨店、スーパー、商店等)
11. レジャー産業(観光業、ゴルフ場、スポーツクラブ、興業等)
12. 飲食産業(レストラン、喫茶店等)
13. 情報産業(通信、インターネットサービス、インテリジェントサービス等)
14. その他

売上高第一位 □

売上高第二位 □

問6

(1) 今後3年以内に、建設業以外の産業分野へ新たに進出する計画がありますか。該当する番号を右側の□に記入して下さい。

1. あ る 2. な い 3. 未 定
-

(2) (1)で1と回答された場合、どの産業分野に進出する予定ですか。問5(2)の項目から該当する番号を右側の□に記入して下さい。(3個以内複数回答可)

□ □ □ □ □ □ □ □ □ □

III 取引関係

問7 ※下請工事発注実績のある企業のみお答え下さい。

(1) 貴企業においては取引業者に対してどのような事項について助言・支援等を行っていますか。該当する番号を選び右側の□に記入して下さい。(複数回答可)

1. 技術・施工管理
2. 契約、代金支払方法等に関する事項
3. 原価管理等経営に関する事項
4. 安全衛生管理
5. 雇用管理(4を除く)・福利厚生
6. 教育訓練
7. その他
8. 特に助言・支援は行っていない

□	□	□	□	□	□	□	□	□	□
---	---	---	---	---	---	---	---	---	---

(2) (1)で1から7と回答された場合の具体的な助言・支援策として、貴企業では、どのような方策をとっていますか。該当する番号を選び右側の□に記入して下さい。(複数回答可)

1. 資金面での助言・支援(融資、助成、保証等)
2. 物資面での助言・支援(資機材、宿舍等の支給・貸与等)
3. 人的面での助言・支援(指導員の派遣、社員教育等)
4. 発注面での助言・支援(発注量、発注額への配慮等)
5. その他

□	□	□	□	□	□	□	□
---	---	---	---	---	---	---	---

問8 ※下請完成工事高のある企業のみお答え下さい。

(1) ①直前の営業年度の下請完成工事高のうち、最も取引高の多い建設業者(1社)から請負った工事高の占める割合はどのくらいですか。該当する番号を選び右側の□に記入して下さい。

1	2	3	4	5
10%未満	10%以上30%未満	30%以上50%未満	50%以上70%未満	70%以上

②また、その建設業者は、次のいずれに該当しますか。該当する番号を選び、右側の□に記入して下さい。

1	2	3
総合工事業者	専門工事業者 (設備工事業者を除く)	設備工事業者

(2) 貴企業の直前の営業年度における下請完成工事高の内訳としては、一次下請完成工事高、二次以下の下請完成工事高のどちらが多いですか。該当する番号を選び右側の□に記入して下さい。

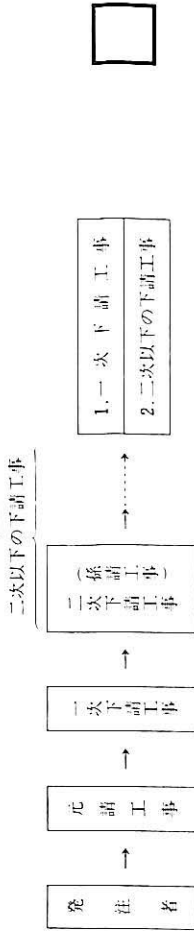

(3) 貴企業の直前の営業年度における総下請完成工事事件数のうち、材工共請負による下請工事の完成工事事件数の割合はどのくらいですか。該当する番号を選び右側の□に記入して下さい。

(注) 材工共請負とは、労務の提供のみならず、建設資材も含めて自ら調達、提供する下請方式をいいます。

1	2	3	4	5
0%	0%超25%未満	25%以上50%未満	50%以上75%未満	75%以上

(4) 下請契約における注文者からの工事代金の受け取り条件に関する条件についてお答え下さい。

(注) 最近の取引条件のうち、最も多いと思われるものについて、該当するもの1つを選びその番号を右側の□に記入して下さい。

①受取工事代金のうち現金の占める割合

1	2	3	4	5
10%未満	10%以上30%未満	30%以上50%未満	50%以上70%未満	70%以上

②手形期間

1	2	3	4	5
0日～90日	91日～120日	121日～150日	151日～180日	181日以上

IV 経営管理

問9

1. 貴企業の経営管理について、以下の①～⑥について該当する番号を選び右側の□に記入して下さい。

①経営理念または経営方針を明確にしていますか。	1. 明確にしており社外にも公表している。 2. 社内的には明確にしているが、社外には公表していない。 3. 役員間では明確にしている。 4. 明確になっていない。	<input type="checkbox"/>
②目標完成工事高、目標利益等の経営計画を立てていますか。	1. 立てている。 2. 立てていない。	<input type="checkbox"/>
③資金繰表等による資金計画を立てていますか。	1. 立てている。 2. 立てていない。	<input type="checkbox"/>
④月次、日次、週次等を含むの試算表を作成していますか。	1. 作成している。 2. 作成していない。	<input type="checkbox"/>
⑤決算書の作成はどのようにしていますか。	1. 社内 2. 一部社外委託 3. 全部社外委託	<input type="checkbox"/>
⑥積算書、実行予算書等に基づき原価管理を行っていますか。	1. 行っている。 2. 行っていない。	<input type="checkbox"/>

(2) ① 貴企業では、どのようなOA機器を導入していますか。(複数回答可)

- 1. 汎用(大型)コンピュータ
- 2. オフィスコンピュータ
- 3. パーソナルコンピュータ
- 4. ワードプロセッサ
- 5. ファクシミリ
- 6. その他
- 7. 導入していない。

<input type="checkbox"/>	<input type="checkbox"/>	<input type="checkbox"/>	<input type="checkbox"/>	<input type="checkbox"/>	<input type="checkbox"/>	<input type="checkbox"/>	<input type="checkbox"/>
--------------------------	--------------------------	--------------------------	--------------------------	--------------------------	--------------------------	--------------------------	--------------------------

② ①で導入している回答された場合、そのOA機器をどのような業務に利用されていますか。(複数回答可)

- 1. 一般経理事務
- 2. 見積・積算
- 3. 財務管理
- 4. 原価管理
- 5. 労務賃金計算
- 6. 設計・製図
- 7. 資材管理
- 8. 施工・工程管理
- 9. 受注・営業管理
- 10. その他

<input type="checkbox"/>	<input type="checkbox"/>	<input type="checkbox"/>	<input type="checkbox"/>	<input type="checkbox"/>	<input type="checkbox"/>	<input type="checkbox"/>	<input type="checkbox"/>
--------------------------	--------------------------	--------------------------	--------------------------	--------------------------	--------------------------	--------------------------	--------------------------

③ OA機器を導入した効果はどうでしたか。(複数回答可)

- 1. 事務処理が早くなった。
- 2. 人員削減ができた。
- 3. 管理コストが低減された。
- 4. 工事原価が低減された。
- 5. 管理資料の作成が容易になった。
- 6. あまり効果はなかった。
- 7. その他

<input type="checkbox"/>	<input type="checkbox"/>	<input type="checkbox"/>	<input type="checkbox"/>	<input type="checkbox"/>	<input type="checkbox"/>	<input type="checkbox"/>	<input type="checkbox"/>
--------------------------	--------------------------	--------------------------	--------------------------	--------------------------	--------------------------	--------------------------	--------------------------

V 就業者

問10

11月30日(現在) (当日が雨天等のため作業が通常形で行われなかった場合は、翌日以降で作業が通常形で行われた日とする。) における貴企業の建設部門の就業者数を以下の区分に従って記入して下さい。

なお、建設業以外の部門がある場合は当該部門の就業者数を該当欄に記入して下さい。共通部門の就業者数は、売上高比率等適当な方法によって、建設部門と建設業以外の部門に按分して下さい。

職種	就業形態		労働外注(人)	労働外注(人)
	従業員(労働外注を除く)	臨時・日雇		
(1) 役員(経営者を含み、常勤の者に限る)				
(2) 事務、営業、販売その他の従事者				
(3) 技術者(工事の設計、積算または現場施工の管理・監督にあたる者)				
(4) 現場労働者(工事現場で働くすべての技能工、労務作業者、但し(3)技術者を除く)				
①とび工				
②型枠工				
③鉄筋工				
④左官				
⑤大工				
⑥設備関係職種(電気工、配管工等)				
⑦その他(①～⑥以外のすべての現場労働者)				
合計	(1)+(2)+(3)+(4)			
建設業以外の部門の就業者数				

(注) 1. 「従業員」とは、貴企業に所属する雇用者(貴企業が直接雇用し、直接賃金を払っている者)、個人業主、家族従業員及び有給役員をいいます。

2. 「常雇等」とは、貴企業の雇用者のうち、①期間を定めず、又は1か月を超えて雇用されている者、②1か月以内の期間を定めて、又は日々雇用されている者のうち、10月と11月にそれぞれ18日以上貴企業に雇用された者をいい、個人業主、家族従業員及び有給役員を含みます。

3. 「臨時・日雇」とは、貴企業の従業員のうち、1か月以内の期間を定めて雇用されている者及び日々雇用されている者をいいます。(10月と11月にそれぞれ18日以上貴企業に雇用された者を除きます。)

4. 「労働外注」とは、労働外注契約(工種・工程等の工事の完成を約する契約で、その大部分が労務費であるもの)または、準雇用(貴企業が直接雇用している訳ではないが、貴企業とその者の賃金台帳の整備や保険手続き等を行っている場合)による者をいいます。

(但し、労働外注の相手先が建設業許可業者である場合を除きます。)

5. 「労働外注のうち安定的な者」とは、「労働外注」のうち貴企業と専属的・継続的な関係にある者をいいます。

VI 建設機械・設備

問11

貴企業では、建設機械・設備は主としてどのような方法で調達していますか。下記に掲げる建設機械・設備の調達方法について、それぞれ該当するものを1つ選んで、番号を右側の□に記入して下さい。

建設機械・設備	調達方法
①クレーン類 ②フルドザー類 ③ショベル類 ④ローラ類 ⑤ダンプカー類 ⑥工事用ポンプ類 ⑦台場、足場 ⑧仮設事務所 ⑨仮設鋼材(日鋼など)	1. 自社保有 2. リース、レンタル 3. 当該機械・設備を使用する工事は下請(他の建設業者)に任せる 4. 当該機械・設備を使用する工事は施工していない

① ② ③ ④ ⑤ ⑥ ⑦ ⑧ ⑨

VII 組織化・事業の共同化

問12

(1) 貴企業では、建設業関係の社団法人、事業協同組合に加入していますか。それぞれ該当するものを選んで、番号を右側の□に記入して下さい。

①建設業関係の社団法人への加入	1. 加入 2. 未加入
②建設業関係の事業協同組合への加入	1. 加入 2. 未加入

〔②で1と回答された企業のみお答え下さい。〕

(2) 事業協同組合で行っている事業のうち、どの事業を利用していますか。主なもの3つを選んで、その番号を右側の□に記入して下さい。

1. 資材購入 2. 教育訓練 3. 機械利用 4. 金融・斡旋・転貸 5. 情報交換 6. 福利厚生 7. 経営・施工管理の指導 8. 共同受注 9. その他	<input type="checkbox"/> <input type="checkbox"/> <input type="checkbox"/>
--	--

問13

貴企業では他社との協業化や合併を考慮していますか。該当する番号を選び、右側の□に記入して下さい。

1. 考えている。
2. 今後の情勢によっては考えられる。
3. 考えていない。
4. わからない。

ご協力ありがとうございました。お手数ですが、同封の返信用封筒にて12月15日(出)までにご返送下さい。

